

ГРАФИЧЕСКОЕ ОПИСАНИЕ

местоположения границ населенных пунктов, территориальных зон, особо охраняемых природных территорий, зон с особыми условиями использования территории

Публичный сервитут в целях эксплуатации существующего линейного объекта системы газоснабжения и его неотъемлемых технологических частей: "Газопровод неочищенного газа УКПГ-8-ОГПЗ 1 нитка"

(наименование объекта, местоположение границ которого описано (далее - объект))

Раздел 1

| Сведения об объекте | | |
|---------------------|---|--|
| N п/п | Характеристики объекта | Описание характеристик |
| 1 | 2 | 3 |
| 1 | Местоположение объекта | Российская Федерация, Оренбургская область, Оренбургский р-н: Подгородне-Покровский сельсовет, Зауральный сельсовет, Чернореченский сельсовет, Нижнепавловский сельсовет, Южноуральский сельсовет |
| 2 | Площадь объекта ± величина погрешности определения площади ($P \pm \Delta P$), м ² | 1660663 ± 451 |
| 3 | Иные характеристики объекта | 1. Публичный сервитут на срок 49 лет в целях эксплуатации существующего линейного объекта системы газоснабжения и его неотъемлемых технологических частей: "Газопровод неочищенного газа УКПГ-8-ОГПЗ 1 нитка" в соответствии со статьей 3.6 Федерального закона от 25.10.2001 № 137-ФЗ «О введении в действие Земельного кодекса Российской Федерации в интересах ПАО «Газпром», ИНН 7736050003, ОГРН 1027700070518. Адрес для почтовой корреспонденции: БОКС №1255, Санкт-Петербург, 200961 |

Раздел 2

| Сведения о местоположении границ объекта | | | | | |
|---|---------------|------------|---|---|---|
| 1. Система координат МСК-субъект 56, зона 2 | | | | | |
| 2. Сведения о характерных точках границ объекта | | | | | |
| Обозначение характерных точек границ | Координаты, м | | Метод определения координат характерной точки | Средняя квадратическая погрешность положения характерной точки (M _t), м | Описание обозначения точки на местности (при наличии) |
| | X | Y | | | |
| 1 | 2 | 3 | 4 | 5 | 6 |
| 1 | 419215.57 | 2289191.54 | Аналитический метод | 0.1 | - |
| 2 | 419202.64 | 2289183.08 | Аналитический метод | 0.1 | - |
| 3 | 419197.15 | 2289168.64 | Аналитический метод | 0.1 | - |
| 4 | 419185.01 | 2289064.65 | Аналитический метод | 0.1 | - |
| 5 | 419188.02 | 2289049.49 | Аналитический метод | 0.1 | - |
| 6 | 419192.12 | 2289045.70 | Аналитический метод | 0.1 | - |
| 7 | 419035.36 | 2289048.85 | Аналитический метод | 0.1 | - |
| 8 | 418863.24 | 2289050.81 | Аналитический метод | 0.1 | - |
| 9 | 418739.19 | 2289051.35 | Аналитический метод | 0.1 | - |
| 10 | 418726.69 | 2289048.00 | Аналитический метод | 0.1 | - |
| 11 | 418717.54 | 2289038.85 | Аналитический метод | 0.1 | - |
| 12 | 418714.19 | 2289026.33 | Аналитический метод | 0.1 | - |
| 13 | 418714.22 | 2288977.55 | Аналитический метод | 0.1 | - |
| 14 | 418714.24 | 2288955.96 | Аналитический метод | 0.1 | - |
| 15 | 418626.66 | 2288956.41 | Аналитический метод | 0.1 | - |

| Сведения о местоположении границ объекта | | | | | |
|---|---------------|------------|---|---|--|
| 1. Система координат МСК-субъект 56, зона 2 | | | | | |
| 2. Сведения о характерных точках границ объекта | | | | | |
| Обозначение характерных точек границ | Координаты, м | | Метод определения координат характерной точки | Средняя квадратическая погрешность положения характерной точки (Mf), м | Описание обозначения точки на местности (при наличии) |
| | X | Y | | | |
| 16 | 418574.70 | 2288956.25 | Аналитический метод | 0.1 | - |
| 17 | 418538.26 | 2288956.02 | Аналитический метод | 0.1 | - |
| 18 | 418500.86 | 2288954.91 | Аналитический метод | 0.1 | - |
| 19 | 418445.88 | 2288953.54 | Аналитический метод | 0.1 | - |
| 20 | 418407.11 | 2288952.64 | Аналитический метод | 0.1 | - |
| 21 | 418372.55 | 2288949.07 | Аналитический метод | 0.1 | - |
| 22 | 418325.39 | 2288944.12 | Аналитический метод | 0.1 | - |
| 23 | 418316.26 | 2288943.03 | Аналитический метод | 0.1 | - |
| 24 | 418300.88 | 2288943.27 | Аналитический метод | 0.1 | - |
| 25 | 418230.74 | 2288943.90 | Аналитический метод | 0.1 | - |
| 26 | 418147.21 | 2288943.73 | Аналитический метод | 0.1 | - |
| 27 | 418074.51 | 2288943.58 | Аналитический метод | 0.1 | - |
| 28 | 417891.27 | 2288941.41 | Аналитический метод | 0.1 | - |
| 29 | 417717.91 | 2288939.69 | Аналитический метод | 0.1 | - |
| 30 | 417556.29 | 2288937.05 | Аналитический метод | 0.1 | - |
| 31 | 417403.76 | 2288935.96 | Аналитический метод | 0.1 | - |
| 32 | 417261.68 | 2288934.73 | Аналитический метод | 0.1 | - |
| 33 | 417116.37 | 2288933.19 | Аналитический метод | 0.1 | - |
| 34 | 417031.08 | 2288932.24 | Аналитический метод | 0.1 | - |
| 35 | 416968.97 | 2288931.46 | Аналитический метод | 0.1 | - |
| 36 | 416829.01 | 2288929.61 | Аналитический метод | 0.1 | - |
| 37 | 416643.55 | 2288928.17 | Аналитический метод | 0.1 | - |
| 38 | 416437.15 | 2288925.82 | Аналитический метод | 0.1 | - |
| 39 | 416297.08 | 2288924.30 | Аналитический метод | 0.1 | - |
| 40 | 416140.98 | 2288923.75 | Аналитический метод | 0.1 | - |
| 41 | 415957.96 | 2288922.67 | Аналитический метод | 0.1 | - |
| 42 | 415801.94 | 2288919.74 | Аналитический метод | 0.1 | - |
| 43 | 415622.23 | 2288916.04 | Аналитический метод | 0.1 | - |
| 44 | 415434.31 | 2288911.40 | Аналитический метод | 0.1 | - |
| 45 | 415375.80 | 2288910.15 | Аналитический метод | 0.1 | - |
| 46 | 415173.16 | 2288901.81 | Аналитический метод | 0.1 | - |
| 47 | 415047.21 | 2288895.30 | Аналитический метод | 0.1 | - |
| 48 | 414883.66 | 2288888.19 | Аналитический метод | 0.1 | - |
| 49 | 414704.14 | 2288881.71 | Аналитический метод | 0.1 | - |
| 50 | 414692.54 | 2288878.38 | Аналитический метод | 0.1 | - |
| 51 | 414687.58 | 2288874.63 | Аналитический метод | 0.1 | - |
| 52 | 414587.59 | 2288777.09 | Аналитический метод | 0.1 | - |
| 53 | 414429.45 | 2288623.29 | Аналитический метод | 0.1 | - |
| 54 | 414398.31 | 2288591.14 | Аналитический метод | 0.1 | - |
| 55 | 414108.37 | 2288587.87 | Аналитический метод | 0.1 | - |
| 56 | 413716.00 | 2288583.55 | Аналитический метод | 0.1 | - |
| 57 | 413507.91 | 2288585.74 | Аналитический метод | 0.1 | - |
| 58 | 413421.82 | 2288585.43 | Аналитический метод | 0.1 | - |
| 59 | 413053.13 | 2288586.37 | Аналитический метод | 0.1 | - |
| 60 | 412876.35 | 2288587.31 | Аналитический метод | 0.1 | - |
| 61 | 412536.98 | 2288587.02 | Аналитический метод | 0.1 | - |
| 62 | 412400.83 | 2288589.19 | Аналитический метод | 0.1 | - |

| Сведения о местоположении границ объекта | | | | | |
|---|---------------|------------|---|---|---|
| 1. Система координат МСК-субъект 56, зона 2 | | | | | |
| 2. Сведения о характерных точках границ объекта | | | | | |
| Обозначение характерных точек границ | Координаты, м | | Метод определения координат характерной точки | Средняя квадратическая погрешность положения характерной точки (M _t), м | Описание обозначения точки на местности (при наличии) |
| | X | Y | | | |
| 63 | 412145.43 | 2288590.45 | Аналитический метод | 0.1 | - |
| 64 | 411934.73 | 2288590.14 | Аналитический метод | 0.1 | - |
| 65 | 411704.82 | 2288589.23 | Аналитический метод | 0.1 | - |
| 66 | 411526.17 | 2288589.53 | Аналитический метод | 0.1 | - |
| 67 | 411132.88 | 2288590.18 | Аналитический метод | 0.1 | - |
| 68 | 410969.74 | 2288590.31 | Аналитический метод | 0.1 | - |
| 69 | 410957.22 | 2288586.96 | Аналитический метод | 0.1 | - |
| 70 | 410948.07 | 2288577.81 | Аналитический метод | 0.1 | - |
| 71 | 410944.72 | 2288565.31 | Аналитический метод | 0.1 | - |
| 72 | 410948.71 | 2288349.71 | Аналитический метод | 0.1 | - |
| 73 | 410947.28 | 2288348.56 | Аналитический метод | 0.1 | - |
| 74 | 410941.27 | 2288341.56 | Аналитический метод | 0.1 | - |
| 75 | 410937.92 | 2288329.06 | Аналитический метод | 0.1 | - |
| 76 | 410938.76 | 2288318.68 | Аналитический метод | 0.1 | - |
| 77 | 410772.06 | 2288317.42 | Аналитический метод | 0.1 | - |
| 78 | 410772.13 | 2288267.47 | Аналитический метод | 0.1 | - |
| 79 | 410955.25 | 2288268.80 | Аналитический метод | 0.1 | - |
| 80 | 410959.79 | 2288262.61 | Аналитический метод | 0.1 | - |
| 81 | 410974.51 | 2288257.90 | Аналитический метод | 0.1 | - |
| 82 | 410997.93 | 2288258.00 | Аналитический метод | 0.1 | - |
| 83 | 411072.13 | 2288258.40 | Аналитический метод | 0.1 | - |
| 84 | 411086.80 | 2288263.25 | Аналитический метод | 0.1 | - |
| 85 | 411095.82 | 2288275.80 | Аналитический метод | 0.1 | - |
| 86 | 411095.73 | 2288291.25 | Аналитический метод | 0.1 | - |
| 87 | 411086.59 | 2288303.70 | Аналитический метод | 0.1 | - |
| 88 | 411071.87 | 2288308.40 | Аналитический метод | 0.1 | - |
| 89 | 410998.70 | 2288308.01 | Аналитический метод | 0.1 | - |
| 90 | 410995.46 | 2288319.36 | Аналитический метод | 0.1 | - |
| 91 | 410992.87 | 2288322.23 | Аналитический метод | 0.1 | - |
| 92 | 410995.58 | 2288325.39 | Аналитический метод | 0.1 | - |
| 93 | 410998.93 | 2288338.35 | Аналитический метод | 0.1 | - |
| 94 | 410995.19 | 2288540.29 | Аналитический метод | 0.1 | - |
| 95 | 411132.83 | 2288540.18 | Аналитический метод | 0.1 | - |
| 96 | 411526.09 | 2288539.53 | Аналитический метод | 0.1 | - |
| 97 | 411704.76 | 2288539.23 | Аналитический метод | 0.1 | - |
| 98 | 411934.99 | 2288540.14 | Аналитический метод | 0.1 | - |
| 99 | 412145.43 | 2288540.45 | Аналитический метод | 0.1 | - |
| 100 | 412400.29 | 2288539.19 | Аналитический метод | 0.1 | - |
| 101 | 412536.96 | 2288537.02 | Аналитический метод | 0.1 | - |
| 102 | 412876.13 | 2288537.31 | Аналитический метод | 0.1 | - |
| 103 | 413052.90 | 2288536.37 | Аналитический метод | 0.1 | - |
| 104 | 413421.83 | 2288535.43 | Аналитический метод | 0.1 | - |
| 105 | 413507.82 | 2288535.74 | Аналитический метод | 0.1 | - |
| 106 | 413715.75 | 2288533.55 | Аналитический метод | 0.1 | - |
| 107 | 414108.93 | 2288537.87 | Аналитический метод | 0.1 | - |
| 108 | 414409.29 | 2288541.26 | Аналитический метод | 0.1 | - |
| 109 | 414421.51 | 2288544.61 | Аналитический метод | 0.1 | - |

| Сведения о местоположении границ объекта | | | | | |
|---|---------------|------------|---|---|---|
| 1. Система координат МСК-субъект 56, зона 2 | | | | | |
| 2. Сведения о характерных точках границ объекта | | | | | |
| Обозначение характерных точек границ | Координаты, м | | Метод определения координат характерной точки | Средняя квадратическая погрешность положения характерной точки (M _t), м | Описание обозначения точки на местности (при наличии) |
| | X | Y | | | |
| 110 | 414426.97 | 2288548.87 | Аналитический метод | 0.1 | - |
| 111 | 414465.11 | 2288588.24 | Аналитический метод | 0.1 | - |
| 112 | 414622.46 | 2288741.26 | Аналитический метод | 0.1 | - |
| 113 | 414715.59 | 2288832.09 | Аналитический метод | 0.1 | - |
| 114 | 414885.74 | 2288838.23 | Аналитический метод | 0.1 | - |
| 115 | 415049.82 | 2288845.37 | Аналитический метод | 0.1 | - |
| 116 | 415175.28 | 2288851.85 | Аналитический метод | 0.1 | - |
| 117 | 415377.12 | 2288860.17 | Аналитический метод | 0.1 | - |
| 118 | 415435.51 | 2288861.42 | Аналитический метод | 0.1 | - |
| 119 | 415623.42 | 2288866.06 | Аналитический метод | 0.1 | - |
| 120 | 415802.94 | 2288869.75 | Аналитический метод | 0.1 | - |
| 121 | 415958.60 | 2288872.67 | Аналитический метод | 0.1 | - |
| 122 | 416141.10 | 2288873.75 | Аналитический метод | 0.1 | - |
| 123 | 416297.57 | 2288874.30 | Аналитический метод | 0.1 | - |
| 124 | 416437.70 | 2288875.82 | Аналитический метод | 0.1 | - |
| 125 | 416644.07 | 2288878.17 | Аналитический метод | 0.1 | - |
| 126 | 416829.60 | 2288879.61 | Аналитический метод | 0.1 | - |
| 127 | 416969.60 | 2288881.46 | Аналитический метод | 0.1 | - |
| 128 | 417031.66 | 2288882.24 | Аналитический метод | 0.1 | - |
| 129 | 417116.92 | 2288883.19 | Аналитический метод | 0.1 | - |
| 130 | 417262.14 | 2288884.73 | Аналитический метод | 0.1 | - |
| 131 | 417404.14 | 2288885.96 | Аналитический метод | 0.1 | - |
| 132 | 417556.76 | 2288887.05 | Аналитический метод | 0.1 | - |
| 133 | 417718.65 | 2288889.69 | Аналитический метод | 0.1 | - |
| 134 | 417891.84 | 2288891.41 | Аналитический метод | 0.1 | - |
| 135 | 418074.98 | 2288893.58 | Аналитический метод | 0.1 | - |
| 136 | 418147.31 | 2288893.73 | Аналитический метод | 0.1 | - |
| 137 | 418230.43 | 2288893.90 | Аналитический метод | 0.1 | - |
| 138 | 418300.36 | 2288893.27 | Аналитический метод | 0.1 | - |
| 139 | 418320.53 | 2288893.19 | Аналитический метод | 0.1 | - |
| 140 | 418331.15 | 2288894.46 | Аналитический метод | 0.1 | - |
| 141 | 418377.80 | 2288899.35 | Аналитический метод | 0.1 | - |
| 142 | 418409.30 | 2288902.68 | Аналитический метод | 0.1 | - |
| 143 | 418447.10 | 2288903.56 | Аналитический метод | 0.1 | - |
| 144 | 418502.28 | 2288904.93 | Аналитический метод | 0.1 | - |
| 145 | 418539.45 | 2288906.03 | Аналитический метод | 0.1 | - |
| 146 | 418574.97 | 2288906.25 | Аналитический метод | 0.1 | - |
| 147 | 418626.51 | 2288906.41 | Аналитический метод | 0.1 | - |
| 148 | 418739.07 | 2288905.77 | Аналитический метод | 0.1 | - |
| 149 | 418751.76 | 2288909.12 | Аналитический метод | 0.1 | - |
| 150 | 418760.91 | 2288918.27 | Аналитический метод | 0.1 | - |
| 151 | 418764.26 | 2288930.77 | Аналитический метод | 0.1 | - |
| 152 | 418764.22 | 2288977.59 | Аналитический метод | 0.1 | - |
| 153 | 418764.21 | 2289001.24 | Аналитический метод | 0.1 | - |
| 154 | 418862.93 | 2289000.81 | Аналитический метод | 0.1 | - |
| 155 | 419034.69 | 2288998.85 | Аналитический метод | 0.1 | - |
| 156 | 419189.33 | 2288995.76 | Аналитический метод | 0.1 | - |

| Сведения о местоположении границ объекта | | | | | |
|---|---------------|------------|---|---|--|
| 1. Система координат МСК-субъект 56, зона 2 | | | | | |
| 2. Сведения о характерных точках границ объекта | | | | | |
| Обозначение характерных точек границ | Координаты, м | | Метод определения координат характерной точки | Средняя квадратическая погрешность положения характерной точки (Mt), м | Описание обозначения точки на местности (при наличии) |
| | X | Y | | | |
| 157 | 419290.89 | 2288993.44 | Аналитический метод | 0.1 | - |
| 158 | 419412.26 | 2288990.78 | Аналитический метод | 0.1 | - |
| 159 | 419516.38 | 2288991.54 | Аналитический метод | 0.1 | - |
| 160 | 419638.96 | 2288989.88 | Аналитический метод | 0.1 | - |
| 161 | 419718.70 | 2288988.71 | Аналитический метод | 0.1 | - |
| 162 | 419833.41 | 2288988.71 | Аналитический метод | 0.1 | - |
| 163 | 419951.46 | 2288987.29 | Аналитический метод | 0.1 | - |
| 164 | 420160.03 | 2288984.10 | Аналитический метод | 0.1 | - |
| 165 | 420343.94 | 2288982.21 | Аналитический метод | 0.1 | - |
| 166 | 420641.34 | 2288979.92 | Аналитический метод | 0.1 | - |
| 167 | 420868.57 | 2288978.10 | Аналитический метод | 0.1 | - |
| 168 | 421140.47 | 2288976.05 | Аналитический метод | 0.1 | - |
| 169 | 421581.62 | 2288975.96 | Аналитический метод | 0.1 | - |
| 170 | 422303.64 | 2288975.19 | Аналитический метод | 0.1 | - |
| 171 | 422546.61 | 2288975.29 | Аналитический метод | 0.1 | - |
| 172 | 423098.36 | 2288976.46 | Аналитический метод | 0.1 | - |
| 173 | 423104.12 | 2288977.15 | Аналитический метод | 0.1 | - |
| 174 | 423111.30 | 2288978.87 | Аналитический метод | 0.1 | - |
| 175 | 423116.68 | 2288980.83 | Аналитический метод | 0.1 | - |
| 176 | 423140.74 | 2288992.89 | Аналитический метод | 0.1 | - |
| 177 | 423224.57 | 2289034.68 | Аналитический метод | 0.1 | - |
| 178 | 423263.20 | 2289053.93 | Аналитический метод | 0.1 | - |
| 179 | 423306.46 | 2289039.91 | Аналитический метод | 0.1 | - |
| 180 | 423419.21 | 2289003.32 | Аналитический метод | 0.1 | - |
| 181 | 423504.38 | 2288981.94 | Аналитический метод | 0.1 | - |
| 182 | 423589.21 | 2288591.89 | Аналитический метод | 0.1 | - |
| 183 | 423664.16 | 2288247.08 | Аналитический метод | 0.1 | - |
| 184 | 423725.75 | 2287964.52 | Аналитический метод | 0.1 | - |
| 185 | 423754.28 | 2287839.08 | Аналитический метод | 0.1 | - |
| 186 | 423760.36 | 2287813.29 | Аналитический метод | 0.1 | - |
| 187 | 423763.04 | 2287806.53 | Аналитический метод | 0.1 | - |
| 188 | 423769.81 | 2287798.94 | Аналитический метод | 0.1 | - |
| 189 | 423779.63 | 2287791.87 | Аналитический метод | 0.1 | - |
| 190 | 423792.13 | 2287788.52 | Аналитический метод | 0.1 | - |
| 191 | 423863.65 | 2287789.28 | Аналитический метод | 0.1 | - |
| 192 | 424043.04 | 2287790.39 | Аналитический метод | 0.1 | - |
| 193 | 424379.75 | 2287789.89 | Аналитический метод | 0.1 | - |
| 194 | 424560.06 | 2287788.19 | Аналитический метод | 0.1 | - |
| 195 | 424776.09 | 2287787.53 | Аналитический метод | 0.1 | - |
| 196 | 425050.58 | 2287787.06 | Аналитический метод | 0.1 | - |
| 197 | 425090.23 | 2287785.96 | Аналитический метод | 0.1 | - |
| 198 | 425128.09 | 2287773.19 | Аналитический метод | 0.1 | - |
| 199 | 425143.32 | 2287767.98 | Аналитический метод | 0.1 | - |
| 200 | 425174.05 | 2287750.50 | Аналитический метод | 0.1 | - |
| 201 | 425286.02 | 2287686.90 | Аналитический метод | 0.1 | - |
| 202 | 425381.07 | 2287633.00 | Аналитический метод | 0.1 | - |
| 203 | 425392.27 | 2287629.84 | Аналитический метод | 0.1 | - |

| Сведения о местоположении границ объекта | | | | | |
|---|---------------|------------|---|---|---|
| 1. Система координат МСК-субъект 56, зона 2 | | | | | |
| 2. Сведения о характерных точках границ объекта | | | | | |
| Обозначение характерных точек границ | Координаты, м | | Метод определения координат характерной точки | Средняя квадратическая погрешность положения характерной точки (M), м | Описание обозначения точки на местности (при наличии) |
| | X | Y | | | |
| 204 | 425405.91 | 2287629.31 | Аналитический метод | 0.1 | - |
| 205 | 425464.87 | 2287628.05 | Аналитический метод | 0.1 | - |
| 206 | 425508.58 | 2287626.45 | Аналитический метод | 0.1 | - |
| 207 | 425573.86 | 2287624.21 | Аналитический метод | 0.1 | - |
| 208 | 425662.10 | 2287621.91 | Аналитический метод | 0.1 | - |
| 209 | 425916.84 | 2287611.63 | Аналитический метод | 0.1 | - |
| 210 | 426172.79 | 2287601.02 | Аналитический метод | 0.1 | - |
| 211 | 426549.03 | 2287581.41 | Аналитический метод | 0.1 | - |
| 212 | 426613.48 | 2287577.31 | Аналитический метод | 0.1 | - |
| 213 | 426773.30 | 2287570.77 | Аналитический метод | 0.1 | - |
| 214 | 427134.14 | 2287558.49 | Аналитический метод | 0.1 | - |
| 215 | 427147.49 | 2287561.83 | Аналитический метод | 0.1 | - |
| 216 | 427150.54 | 2287563.90 | Аналитический метод | 0.1 | - |
| 217 | 427157.93 | 2287569.91 | Аналитический метод | 0.1 | - |
| 218 | 427184.37 | 2287595.29 | Аналитический метод | 0.1 | - |
| 219 | 427440.59 | 2287833.52 | Аналитический метод | 0.1 | - |
| 220 | 427532.02 | 2287917.39 | Аналитический метод | 0.1 | - |
| 221 | 427625.61 | 2288003.23 | Аналитический метод | 0.1 | - |
| 222 | 427678.54 | 2288051.78 | Аналитический метод | 0.1 | - |
| 223 | 427854.86 | 2288199.60 | Аналитический метод | 0.1 | - |
| 224 | 428043.71 | 2288358.24 | Аналитический метод | 0.1 | - |
| 225 | 428304.33 | 2288578.70 | Аналитический метод | 0.1 | - |
| 226 | 428504.12 | 2288743.38 | Аналитический метод | 0.1 | - |
| 227 | 428521.28 | 2288757.89 | Аналитический метод | 0.1 | - |
| 228 | 428532.32 | 2288752.51 | Аналитический метод | 0.1 | - |
| 229 | 428659.32 | 2288687.57 | Аналитический метод | 0.1 | - |
| 230 | 428805.82 | 2288612.10 | Аналитический метод | 0.1 | - |
| 231 | 428973.93 | 2288525.26 | Аналитический метод | 0.1 | - |
| 232 | 429136.76 | 2288441.28 | Аналитический метод | 0.1 | - |
| 233 | 429416.51 | 2288296.00 | Аналитический метод | 0.1 | - |
| 234 | 429577.67 | 2288213.21 | Аналитический метод | 0.1 | - |
| 235 | 429676.10 | 2288162.18 | Аналитический метод | 0.1 | - |
| 236 | 429734.58 | 2288131.91 | Аналитический метод | 0.1 | - |
| 237 | 429855.77 | 2288071.37 | Аналитический метод | 0.1 | - |
| 238 | 429865.04 | 2288068.80 | Аналитический метод | 0.1 | - |
| 239 | 430202.05 | 2288044.64 | Аналитический метод | 0.1 | - |
| 240 | 430313.60 | 2288038.77 | Аналитический метод | 0.1 | - |
| 241 | 430427.06 | 2288034.93 | Аналитический метод | 0.1 | - |
| 242 | 430489.56 | 2288029.50 | Аналитический метод | 0.1 | - |
| 243 | 430618.91 | 2288021.05 | Аналитический метод | 0.1 | - |
| 244 | 430653.67 | 2288018.70 | Аналитический метод | 0.1 | - |
| 245 | 430671.19 | 2287980.12 | Аналитический метод | 0.1 | - |
| 246 | 430680.86 | 2287930.61 | Аналитический метод | 0.1 | - |
| 247 | 430693.16 | 2287868.65 | Аналитический метод | 0.1 | - |
| 248 | 430695.14 | 2287862.69 | Аналитический метод | 0.1 | - |
| 249 | 430730.24 | 2287789.76 | Аналитический метод | 0.1 | - |
| 250 | 430736.68 | 2287782.42 | Аналитический метод | 0.1 | - |

| Сведения о местоположении границ объекта | | | | | |
|---|---------------|------------|---|---|---|
| 1. Система координат МСК-субъект 56, зона 2 | | | | | |
| 2. Сведения о характерных точках границ объекта | | | | | |
| Обозначение характерных точек границ | Координаты, м | | Метод определения координат характерной точки | Средняя квадратическая погрешность положения характерной точки (M _t), м | Описание обозначения точки на местности (при наличии) |
| | X | Y | | | |
| 251 | 430761.19 | 2287763.64 | Аналитический метод | 0.1 | - |
| 252 | 430806.56 | 2287728.82 | Аналитический метод | 0.1 | - |
| 253 | 430927.75 | 2287635.84 | Аналитический метод | 0.1 | - |
| 254 | 431039.07 | 2287551.01 | Аналитический метод | 0.1 | - |
| 255 | 431153.14 | 2287463.89 | Аналитический метод | 0.1 | - |
| 256 | 431272.95 | 2287374.42 | Аналитический метод | 0.1 | - |
| 257 | 431409.71 | 2287271.48 | Аналитический метод | 0.1 | - |
| 258 | 431469.48 | 2287219.94 | Аналитический метод | 0.1 | - |
| 259 | 431506.45 | 2287188.26 | Аналитический метод | 0.1 | - |
| 260 | 431622.65 | 2287102.97 | Аналитический метод | 0.1 | - |
| 261 | 431773.82 | 2286992.37 | Аналитический метод | 0.1 | - |
| 262 | 431849.31 | 2286934.27 | Аналитический метод | 0.1 | - |
| 263 | 431998.05 | 2286820.91 | Аналитический метод | 0.1 | - |
| 264 | 432213.93 | 2286657.01 | Аналитический метод | 0.1 | - |
| 265 | 432382.05 | 2286530.74 | Аналитический метод | 0.1 | - |
| 266 | 432544.28 | 2286410.33 | Аналитический метод | 0.1 | - |
| 267 | 432680.30 | 2286304.54 | Аналитический метод | 0.1 | - |
| 268 | 432820.70 | 2286192.37 | Аналитический метод | 0.1 | - |
| 269 | 432943.94 | 2286099.40 | Аналитический метод | 0.1 | - |
| 270 | 433105.42 | 2285973.96 | Аналитический метод | 0.1 | - |
| 271 | 433315.98 | 2285813.37 | Аналитический метод | 0.1 | - |
| 272 | 433368.43 | 2285771.88 | Аналитический метод | 0.1 | - |
| 273 | 433502.06 | 2285669.86 | Аналитический метод | 0.1 | - |
| 274 | 433591.40 | 2285600.37 | Аналитический метод | 0.1 | - |
| 275 | 433708.38 | 2285509.21 | Аналитический метод | 0.1 | - |
| 276 | 433815.95 | 2285428.35 | Аналитический метод | 0.1 | - |
| 277 | 433913.34 | 2285358.35 | Аналитический метод | 0.1 | - |
| 278 | 434016.52 | 2285285.24 | Аналитический метод | 0.1 | - |
| 279 | 434065.75 | 2285250.40 | Аналитический метод | 0.1 | - |
| 280 | 434093.38 | 2285229.72 | Аналитический метод | 0.1 | - |
| 281 | 434248.83 | 2285114.78 | Аналитический метод | 0.1 | - |
| 282 | 434402.16 | 2285002.54 | Аналитический метод | 0.1 | - |
| 283 | 434536.22 | 2284906.38 | Аналитический метод | 0.1 | - |
| 284 | 434664.95 | 2284815.62 | Аналитический метод | 0.1 | - |
| 285 | 434767.39 | 2284741.99 | Аналитический метод | 0.1 | - |
| 286 | 434878.99 | 2284662.35 | Аналитический метод | 0.1 | - |
| 287 | 435018.94 | 2284562.05 | Аналитический метод | 0.1 | - |
| 288 | 435075.31 | 2284523.05 | Аналитический метод | 0.1 | - |
| 289 | 435142.62 | 2284476.29 | Аналитический метод | 0.1 | - |
| 290 | 435185.43 | 2284446.44 | Аналитический метод | 0.1 | - |
| 291 | 435242.90 | 2284406.02 | Аналитический метод | 0.1 | - |
| 292 | 435305.49 | 2284361.62 | Аналитический метод | 0.1 | - |
| 293 | 435370.77 | 2284313.72 | Аналитический метод | 0.1 | - |
| 294 | 435406.10 | 2284287.65 | Аналитический метод | 0.1 | - |
| 295 | 435489.95 | 2284226.29 | Аналитический метод | 0.1 | - |
| 296 | 435584.85 | 2284157.40 | Аналитический метод | 0.1 | - |
| 297 | 435677.84 | 2284089.56 | Аналитический метод | 0.1 | - |

| Сведения о местоположении границ объекта | | | | | |
|---|---------------|------------|---|--|--|
| 1. Система координат МСК-субъект 56, зона 2 | | | | | |
| 2. Сведения о характерных точках границ объекта | | | | | |
| Обозначение характерных точек границ | Координаты, м | | Метод определения координат характерной точки | Средняя квадратическая погрешность положения характерной точки (M _t), м | Описание обозначения точки на местности (при наличии) |
| | X | Y | | | |
| 298 | 435757.03 | 2284031.23 | Аналитический метод | 0.1 | - |
| 299 | 436114.94 | 2283768.30 | Аналитический метод | 0.1 | - |
| 300 | 436273.34 | 2283653.36 | Аналитический метод | 0.1 | - |
| 301 | 436353.29 | 2283597.05 | Аналитический метод | 0.1 | - |
| 302 | 436462.78 | 2283520.37 | Аналитический метод | 0.1 | - |
| 303 | 436581.39 | 2283437.45 | Аналитический метод | 0.1 | - |
| 304 | 436639.06 | 2283397.22 | Аналитический метод | 0.1 | - |
| 305 | 436740.79 | 2283326.25 | Аналитический метод | 0.1 | - |
| 306 | 436912.33 | 2283206.22 | Аналитический метод | 0.1 | - |
| 307 | 437019.81 | 2283133.05 | Аналитический метод | 0.1 | - |
| 308 | 437025.22 | 2283126.10 | Аналитический метод | 0.1 | - |
| 309 | 437032.46 | 2283119.79 | Аналитический метод | 0.1 | - |
| 310 | 437044.96 | 2283116.44 | Аналитический метод | 0.1 | - |
| 311 | 437186.50 | 2283120.97 | Аналитический метод | 0.1 | - |
| 312 | 437357.01 | 2283124.43 | Аналитический метод | 0.1 | - |
| 313 | 437526.01 | 2283125.77 | Аналитический метод | 0.1 | - |
| 314 | 437668.55 | 2283127.37 | Аналитический метод | 0.1 | - |
| 315 | 437762.46 | 2283128.42 | Аналитический метод | 0.1 | - |
| 316 | 437837.27 | 2283129.51 | Аналитический метод | 0.1 | - |
| 317 | 437894.66 | 2283130.35 | Аналитический метод | 0.1 | - |
| 318 | 437968.72 | 2283130.58 | Аналитический метод | 0.1 | - |
| 319 | 437977.90 | 2283130.62 | Аналитический метод | 0.1 | - |
| 320 | 438031.74 | 2283120.38 | Аналитический метод | 0.1 | - |
| 321 | 438036.41 | 2283119.94 | Аналитический метод | 0.1 | - |
| 322 | 438046.88 | 2283120.55 | Аналитический метод | 0.1 | - |
| 323 | 438083.55 | 2283120.33 | Аналитический метод | 0.1 | - |
| 324 | 438120.45 | 2283120.70 | Аналитический метод | 0.1 | - |
| 325 | 438126.44 | 2283121.49 | Аналитический метод | 0.1 | - |
| 326 | 438158.72 | 2283129.81 | Аналитический метод | 0.1 | - |
| 327 | 438180.65 | 2283136.85 | Аналитический метод | 0.1 | - |
| 328 | 438185.46 | 2283138.99 | Аналитический метод | 0.1 | - |
| 329 | 438194.61 | 2283148.14 | Аналитический метод | 0.1 | - |
| 330 | 438197.95 | 2283159.84 | Аналитический метод | 0.1 | - |
| 331 | 438198.10 | 2283164.47 | Аналитический метод | 0.1 | - |
| 332 | 438206.44 | 2283169.26 | Аналитический метод | 0.1 | - |
| 333 | 438217.41 | 2283169.82 | Аналитический метод | 0.1 | - |
| 334 | 438264.65 | 2283170.76 | Аналитический метод | 0.1 | - |
| 335 | 438332.50 | 2283171.38 | Аналитический метод | 0.1 | - |
| 336 | 438449.73 | 2283171.91 | Аналитический метод | 0.1 | - |
| 337 | 438496.72 | 2283172.14 | Аналитический метод | 0.1 | - |
| 338 | 438543.79 | 2283172.90 | Аналитический метод | 0.1 | - |
| 339 | 438573.61 | 2283172.02 | Аналитический метод | 0.1 | - |
| 340 | 438653.40 | 2283173.34 | Аналитический метод | 0.1 | - |
| 341 | 438711.07 | 2283173.68 | Аналитический метод | 0.1 | - |
| 342 | 438764.14 | 2283175.10 | Аналитический метод | 0.1 | - |
| 343 | 438795.86 | 2283175.44 | Аналитический метод | 0.1 | - |
| 344 | 438800.89 | 2283173.80 | Аналитический метод | 0.1 | - |

| Сведения о местоположении границ объекта | | | | | |
|---|---------------|------------|---|--|---|
| 1. Система координат МСК-субъект 56, зона 2 | | | | | |
| 2. Сведения о характерных точках границ объекта | | | | | |
| Обозначение характерных точек границ | Координаты, м | | Метод определения координат характерной точки | Средняя квадратическая погрешность положения характерной точки (Mt), м | Описание обозначения точки на местности (при наличии) |
| | X | Y | | | |
| 345 | 438818.06 | 2283168.20 | Аналитический метод | 0.1 | - |
| 346 | 438947.02 | 2283120.77 | Аналитический метод | 0.1 | - |
| 347 | 439044.90 | 2283085.66 | Аналитический метод | 0.1 | - |
| 348 | 439093.59 | 2283067.47 | Аналитический метод | 0.1 | - |
| 349 | 439159.06 | 2283044.82 | Аналитический метод | 0.1 | - |
| 350 | 439191.68 | 2283032.62 | Аналитический метод | 0.1 | - |
| 351 | 439230.45 | 2283019.14 | Аналитический метод | 0.1 | - |
| 352 | 439414.21 | 2282947.83 | Аналитический метод | 0.1 | - |
| 353 | 439604.87 | 2282875.67 | Аналитический метод | 0.1 | - |
| 354 | 439746.47 | 2282823.85 | Аналитический метод | 0.1 | - |
| 355 | 439751.50 | 2282822.00 | Аналитический метод | 0.1 | - |
| 356 | 439754.27 | 2282811.66 | Аналитический метод | 0.1 | - |
| 357 | 439763.42 | 2282802.51 | Аналитический метод | 0.1 | - |
| 358 | 439775.92 | 2282799.16 | Аналитический метод | 0.1 | - |
| 359 | 439788.42 | 2282802.51 | Аналитический метод | 0.1 | - |
| 360 | 439797.57 | 2282811.66 | Аналитический метод | 0.1 | - |
| 361 | 439800.01 | 2282817.46 | Аналитический метод | 0.1 | - |
| 362 | 439803.92 | 2282831.52 | Аналитический метод | 0.1 | - |
| 363 | 439804.83 | 2282838.22 | Аналитический метод | 0.1 | - |
| 364 | 439801.48 | 2282850.72 | Аналитический метод | 0.1 | - |
| 365 | 439792.33 | 2282859.87 | Аналитический метод | 0.1 | - |
| 366 | 439788.46 | 2282861.68 | Аналитический метод | 0.1 | - |
| 367 | 439763.71 | 2282870.78 | Аналитический метод | 0.1 | - |
| 368 | 439622.18 | 2282922.58 | Аналитический метод | 0.1 | - |
| 369 | 439432.20 | 2282994.48 | Аналитический метод | 0.1 | - |
| 370 | 439248.12 | 2283065.92 | Аналитический метод | 0.1 | - |
| 371 | 439208.38 | 2283079.75 | Аналитический метод | 0.1 | - |
| 372 | 439175.98 | 2283091.87 | Аналитический метод | 0.1 | - |
| 373 | 439111.41 | 2283114.18 | Аналитический метод | 0.1 | - |
| 374 | 439062.31 | 2283132.53 | Аналитический метод | 0.1 | - |
| 375 | 438964.82 | 2283167.50 | Аналитический метод | 0.1 | - |
| 376 | 438834.88 | 2283215.29 | Аналитический метод | 0.1 | - |
| 377 | 438816.38 | 2283221.34 | Аналитический метод | 0.1 | - |
| 378 | 438807.46 | 2283224.25 | Аналитический метод | 0.1 | - |
| 379 | 438799.71 | 2283225.48 | Аналитический метод | 0.1 | - |
| 380 | 438763.00 | 2283225.09 | Аналитический метод | 0.1 | - |
| 381 | 438709.99 | 2283223.67 | Аналитический метод | 0.1 | - |
| 382 | 438652.71 | 2283223.34 | Аналитический метод | 0.1 | - |
| 383 | 438573.37 | 2283222.03 | Аналитический метод | 0.1 | - |
| 384 | 438543.97 | 2283222.91 | Аналитический метод | 0.1 | - |
| 385 | 438496.06 | 2283222.14 | Аналитический метод | 0.1 | - |
| 386 | 438449.38 | 2283221.91 | Аналитический метод | 0.1 | - |
| 387 | 438331.88 | 2283221.38 | Аналитический метод | 0.1 | - |
| 388 | 438264.29 | 2283220.76 | Аналитический метод | 0.1 | - |
| 389 | 438215.81 | 2283219.79 | Аналитический метод | 0.1 | - |
| 390 | 438201.46 | 2283219.09 | Аналитический метод | 0.1 | - |
| 391 | 438194.08 | 2283217.92 | Аналитический метод | 0.1 | - |

| Сведения о местоположении границ объекта | | | | | |
|---|---------------|------------|---|--|--|
| 1. Система координат МСК-субъект 56, зона 2 | | | | | |
| 2. Сведения о характерных точках границ объекта | | | | | |
| Обозначение характерных точек границ | Координаты, м | | Метод определения координат характерной точки | Средняя квадратическая погрешность положения характерной точки (M _t), м | Описание обозначения точки на местности (при наличии) |
| | X | Y | | | |
| 392 | 438185.56 | 2283214.92 | Аналитический метод | 0.1 | - |
| 393 | 438176.17 | 2283209.54 | Аналитический метод | 0.1 | - |
| 394 | 438172.05 | 2283209.26 | Аналитический метод | 0.1 | - |
| 395 | 438161.22 | 2283205.97 | Аналитический метод | 0.1 | - |
| 396 | 438152.07 | 2283196.82 | Аналитический метод | 0.1 | - |
| 397 | 438148.73 | 2283185.12 | Аналитический метод | 0.1 | - |
| 398 | 438148.54 | 2283179.02 | Аналитический метод | 0.1 | - |
| 399 | 438145.51 | 2283178.04 | Аналитический метод | 0.1 | - |
| 400 | 438116.91 | 2283170.67 | Аналитический метод | 0.1 | - |
| 401 | 438083.25 | 2283170.33 | Аналитический метод | 0.1 | - |
| 402 | 438046.32 | 2283170.55 | Аналитический метод | 0.1 | - |
| 403 | 438037.99 | 2283170.09 | Аналитический метод | 0.1 | - |
| 404 | 437984.87 | 2283180.19 | Аналитический метод | 0.1 | - |
| 405 | 437968.55 | 2283180.58 | Аналитический метод | 0.1 | - |
| 406 | 437894.36 | 2283180.35 | Аналитический метод | 0.1 | - |
| 407 | 437836.55 | 2283179.51 | Аналитический метод | 0.1 | - |
| 408 | 437761.78 | 2283178.42 | Аналитический метод | 0.1 | - |
| 409 | 437667.99 | 2283177.37 | Аналитический метод | 0.1 | - |
| 410 | 437525.49 | 2283175.77 | Аналитический метод | 0.1 | - |
| 411 | 437356.46 | 2283174.43 | Аналитический метод | 0.1 | - |
| 412 | 437185.05 | 2283170.95 | Аналитический метод | 0.1 | - |
| 413 | 437056.88 | 2283166.84 | Аналитический метод | 0.1 | - |
| 414 | 437051.08 | 2283172.28 | Аналитический метод | 0.1 | - |
| 415 | 436940.71 | 2283247.38 | Аналитический метод | 0.1 | - |
| 416 | 436769.41 | 2283367.24 | Аналитический метод | 0.1 | - |
| 417 | 436667.66 | 2283438.22 | Аналитический метод | 0.1 | - |
| 418 | 436609.97 | 2283478.47 | Аналитический метод | 0.1 | - |
| 419 | 436491.48 | 2283561.31 | Аналитический метод | 0.1 | - |
| 420 | 436382.06 | 2283637.95 | Аналитический метод | 0.1 | - |
| 421 | 436302.27 | 2283694.15 | Аналитический метод | 0.1 | - |
| 422 | 436144.40 | 2283808.70 | Аналитический метод | 0.1 | - |
| 423 | 435786.81 | 2284071.39 | Аналитический метод | 0.1 | - |
| 424 | 435707.31 | 2284129.95 | Аналитический метод | 0.1 | - |
| 425 | 435614.25 | 2284197.84 | Аналитический метод | 0.1 | - |
| 426 | 435519.44 | 2284266.66 | Аналитический метод | 0.1 | - |
| 427 | 435435.76 | 2284327.90 | Аналитический метод | 0.1 | - |
| 428 | 435400.44 | 2284353.97 | Аналитический метод | 0.1 | - |
| 429 | 435334.91 | 2284402.06 | Аналитический метод | 0.1 | - |
| 430 | 435271.78 | 2284446.83 | Аналитический метод | 0.1 | - |
| 431 | 435214.15 | 2284487.37 | Аналитический метод | 0.1 | - |
| 432 | 435171.16 | 2284517.34 | Аналитический метод | 0.1 | - |
| 433 | 435103.78 | 2284564.15 | Аналитический метод | 0.1 | - |
| 434 | 435047.89 | 2284602.81 | Аналитический метод | 0.1 | - |
| 435 | 434908.05 | 2284703.03 | Аналитический метод | 0.1 | - |
| 436 | 434796.54 | 2284782.61 | Аналитический метод | 0.1 | - |
| 437 | 434693.85 | 2284856.42 | Аналитический метод | 0.1 | - |
| 438 | 434565.28 | 2284947.06 | Аналитический метод | 0.1 | - |

Сведения о местоположении границ объекта

1. Система координат МСК-субъект 56, зона 2

2. Сведения о характерных точках границ объекта

| Обозначение характерных точек границ | Координаты, м | | Метод определения координат характерной точки | Средняя квадратическая погрешность положения характерной точки (M _t), м | Описание обозначения точки на местности (при наличии) |
|--|---------------|------------|---|--|--|
| | X | Y | | | |
| 439 | 434431.40 | 2285043.09 | Аналитический метод | 0.1 | - |
| 440 | 434278.51 | 2285155.02 | Аналитический метод | 0.1 | - |
| 441 | 434123.16 | 2285269.88 | Аналитический метод | 0.1 | - |
| 442 | 434094.91 | 2285291.02 | Аналитический метод | 0.1 | - |
| 443 | 434045.41 | 2285326.05 | Аналитический метод | 0.1 | - |
| 444 | 433942.19 | 2285399.18 | Аналитический метод | 0.1 | - |
| 445 | 433845.02 | 2285469.03 | Аналитический метод | 0.1 | - |
| 446 | 433739.08 | 2285548.68 | Аналитический метод | 0.1 | - |
| 447 | 433622.10 | 2285639.83 | Аналитический метод | 0.1 | - |
| 448 | 433532.49 | 2285709.53 | Аналитический метод | 0.1 | - |
| 449 | 433398.94 | 2285811.49 | Аналитический метод | 0.1 | - |
| 450 | 433346.83 | 2285852.72 | Аналитический метод | 0.1 | - |
| 451 | 433136.01 | 2286013.51 | Аналитический метод | 0.1 | - |
| 452 | 432974.48 | 2286138.99 | Аналитический метод | 0.1 | - |
| 453 | 432851.09 | 2286232.08 | Аналитический метод | 0.1 | - |
| 454 | 432711.39 | 2286343.70 | Аналитический метод | 0.1 | - |
| 455 | 432574.76 | 2286449.97 | Аналитический метод | 0.1 | - |
| 456 | 432412.02 | 2286570.76 | Аналитический метод | 0.1 | - |
| 457 | 432244.01 | 2286696.95 | Аналитический метод | 0.1 | - |
| 458 | 432028.34 | 2286860.69 | Аналитический метод | 0.1 | - |
| 459 | 431879.76 | 2286973.93 | Аналитический метод | 0.1 | - |
| 460 | 431803.59 | 2287032.55 | Аналитический метод | 0.1 | - |
| 461 | 431652.22 | 2287143.29 | Аналитический метод | 0.1 | - |
| 462 | 431536.81 | 2287227.99 | Аналитический метод | 0.1 | - |
| 463 | 431502.09 | 2287257.84 | Аналитический метод | 0.1 | - |
| 464 | 431441.77 | 2287309.86 | Аналитический метод | 0.1 | - |
| 465 | 431302.88 | 2287414.48 | Аналитический метод | 0.1 | - |
| 466 | 431183.39 | 2287503.71 | Аналитический метод | 0.1 | - |
| 467 | 431069.42 | 2287590.75 | Аналитический метод | 0.1 | - |
| 468 | 430958.05 | 2287675.61 | Аналитический метод | 0.1 | - |
| 469 | 430837.00 | 2287768.48 | Аналитический метод | 0.1 | - |
| 470 | 430791.61 | 2287803.32 | Аналитический метод | 0.1 | - |
| 471 | 430771.84 | 2287818.47 | Аналитический метод | 0.1 | - |
| 472 | 430741.59 | 2287881.48 | Аналитический метод | 0.1 | - |
| 473 | 430729.93 | 2287940.24 | Аналитический метод | 0.1 | - |
| 474 | 430719.70 | 2287992.59 | Аналитический метод | 0.1 | - |
| 475 | 430717.92 | 2287998.13 | Аналитический метод | 0.1 | - |
| 476 | 430693.02 | 2288052.97 | Аналитический метод | 0.1 | - |
| 477 | 430682.76 | 2288064.28 | Аналитический метод | 0.1 | - |
| 478 | 430671.96 | 2288067.57 | Аналитический метод | 0.1 | - |
| 479 | 430622.23 | 2288070.94 | Аналитический метод | 0.1 | - |
| 480 | 430493.09 | 2288079.38 | Аналитический метод | 0.1 | - |
| 481 | 430430.73 | 2288084.80 | Аналитический метод | 0.1 | - |
| 482 | 430315.98 | 2288088.72 | Аналитический метод | 0.1 | - |
| 483 | 430205.29 | 2288094.53 | Аналитический метод | 0.1 | - |
| 484 | 429873.73 | 2288118.28 | Аналитический метод | 0.1 | - |
| 485 | 429757.08 | 2288176.55 | Аналитический метод | 0.1 | - |

| Сведения о местоположении границ объекта | | | | | |
|---|---------------|------------|---|--|---|
| 1. Система координат МСК-субъект 56, зона 2 | | | | | |
| 2. Сведения о характерных точках границ объекта | | | | | |
| Обозначение характерных точек границ | Координаты, м | | Метод определения координат характерной точки | Средняя квадратическая погрешность положения характерной точки (Mt), м | Описание обозначения точки на местности (при наличии) |
| | X | Y | | | |
| 486 | 429699.11 | 2288206.57 | Аналитический метод | 0.1 | - |
| 487 | 429600.56 | 2288257.67 | Аналитический метод | 0.1 | - |
| 488 | 429439.40 | 2288340.45 | Аналитический метод | 0.1 | - |
| 489 | 429159.77 | 2288485.67 | Аналитический метод | 0.1 | - |
| 490 | 428996.86 | 2288569.70 | Аналитический метод | 0.1 | - |
| 491 | 428828.75 | 2288656.53 | Аналитический метод | 0.1 | - |
| 492 | 428682.19 | 2288732.03 | Аналитический метод | 0.1 | - |
| 493 | 428554.44 | 2288797.35 | Аналитический метод | 0.1 | - |
| 494 | 428528.54 | 2288809.97 | Аналитический метод | 0.1 | - |
| 495 | 428517.59 | 2288812.50 | Аналитический метод | 0.1 | - |
| 496 | 428505.09 | 2288809.15 | Аналитический метод | 0.1 | - |
| 497 | 428501.45 | 2288806.60 | Аналитический метод | 0.1 | - |
| 498 | 428471.96 | 2288781.67 | Аналитический метод | 0.1 | - |
| 499 | 428272.16 | 2288616.98 | Аналитический метод | 0.1 | - |
| 500 | 428011.45 | 2288396.44 | Аналитический метод | 0.1 | - |
| 501 | 427822.71 | 2288237.89 | Аналитический метод | 0.1 | - |
| 502 | 427645.15 | 2288089.00 | Аналитический метод | 0.1 | - |
| 503 | 427587.16 | 2288035.81 | Аналитический метод | 0.1 | - |
| 504 | 427495.79 | 2287952.00 | Аналитический метод | 0.1 | - |
| 505 | 427406.61 | 2287870.20 | Аналитический метод | 0.1 | - |
| 506 | 427149.89 | 2287631.50 | Аналитический метод | 0.1 | - |
| 507 | 427126.23 | 2287608.79 | Аналитический метод | 0.1 | - |
| 508 | 426775.26 | 2287620.73 | Аналитический метод | 0.1 | - |
| 509 | 426615.81 | 2287627.26 | Аналитический метод | 0.1 | - |
| 510 | 426551.78 | 2287631.34 | Аналитический метод | 0.1 | - |
| 511 | 426175.00 | 2287650.97 | Аналитический метод | 0.1 | - |
| 512 | 425918.90 | 2287661.59 | Аналитический метод | 0.1 | - |
| 513 | 425663.94 | 2287671.88 | Аналитический метод | 0.1 | - |
| 514 | 425575.36 | 2287674.19 | Аналитический метод | 0.1 | - |
| 515 | 425511.66 | 2287676.36 | Аналитический метод | 0.1 | - |
| 516 | 425465.58 | 2287678.04 | Аналитический метод | 0.1 | - |
| 517 | 425407.20 | 2287679.29 | Аналитический метод | 0.1 | - |
| 518 | 425400.23 | 2287679.56 | Аналитический метод | 0.1 | - |
| 519 | 425310.76 | 2287730.35 | Аналитический метод | 0.1 | - |
| 520 | 425198.75 | 2287793.97 | Аналитический метод | 0.1 | - |
| 521 | 425166.00 | 2287812.60 | Аналитический метод | 0.1 | - |
| 522 | 425161.73 | 2287814.52 | Аналитический метод | 0.1 | - |
| 523 | 425144.22 | 2287820.51 | Аналитический метод | 0.1 | - |
| 524 | 425102.85 | 2287834.47 | Аналитический метод | 0.1 | - |
| 525 | 425090.24 | 2287836.01 | Аналитический метод | 0.1 | - |
| 526 | 425051.27 | 2287837.06 | Аналитический метод | 0.1 | - |
| 527 | 424776.22 | 2287837.53 | Аналитический метод | 0.1 | - |
| 528 | 424560.30 | 2287838.19 | Аналитический метод | 0.1 | - |
| 529 | 424380.16 | 2287839.89 | Аналитический метод | 0.1 | - |
| 530 | 424042.86 | 2287840.39 | Аналитический метод | 0.1 | - |
| 531 | 423863.27 | 2287839.28 | Аналитический метод | 0.1 | - |
| 532 | 423805.76 | 2287838.60 | Аналитический метод | 0.1 | - |

| Сведения о местоположении границ объекта | | | | | |
|---|---------------|------------|---|--|--|
| 1. Система координат МСК-субъект 56, зона 2 | | | | | |
| 2. Сведения о характерных точках границ объекта | | | | | |
| Обозначение характерных точек границ | Координаты, м | | Метод определения координат характерной точки | Средняя квадратическая погрешность положения характерной точки (M _t), м | Описание обозначения точки на местности (при наличии) |
| | X | Y | | | |
| 533 | 423802.97 | 2287850.46 | Аналитический метод | 0.1 | - |
| 534 | 423774.58 | 2287975.27 | Аналитический метод | 0.1 | - |
| 535 | 423713.02 | 2288257.71 | Аналитический метод | 0.1 | - |
| 536 | 423638.07 | 2288602.51 | Аналитический метод | 0.1 | - |
| 537 | 423551.54 | 2289000.37 | Аналитический метод | 0.1 | - |
| 538 | 423549.69 | 2289005.80 | Аналитический метод | 0.1 | - |
| 539 | 423546.22 | 2289012.90 | Аналитический метод | 0.1 | - |
| 540 | 423538.89 | 2289020.89 | Аналитический метод | 0.1 | - |
| 541 | 423532.06 | 2289025.55 | Аналитический метод | 0.1 | - |
| 542 | 423525.67 | 2289028.14 | Аналитический метод | 0.1 | - |
| 543 | 423433.81 | 2289051.15 | Аналитический метод | 0.1 | - |
| 544 | 423321.96 | 2289087.45 | Аналитический метод | 0.1 | - |
| 545 | 423277.02 | 2289102.29 | Аналитический метод | 0.1 | - |
| 546 | 423271.09 | 2289103.48 | Аналитический метод | 0.1 | - |
| 547 | 423259.79 | 2289104.27 | Аналитический метод | 0.1 | - |
| 548 | 423251.35 | 2289102.80 | Аналитический метод | 0.1 | - |
| 549 | 423242.19 | 2289099.33 | Аналитический метод | 0.1 | - |
| 550 | 423202.27 | 2289079.42 | Аналитический метод | 0.1 | - |
| 551 | 423118.36 | 2289037.60 | Аналитический метод | 0.1 | - |
| 552 | 423096.85 | 2289026.82 | Аналитический метод | 0.1 | - |
| 553 | 423095.32 | 2289026.45 | Аналитический метод | 0.1 | - |
| 554 | 422546.59 | 2289025.29 | Аналитический метод | 0.1 | - |
| 555 | 422303.60 | 2289025.19 | Аналитический метод | 0.1 | - |
| 556 | 421581.71 | 2289025.96 | Аналитический метод | 0.1 | - |
| 557 | 421140.74 | 2289026.05 | Аналитический метод | 0.1 | - |
| 558 | 420868.97 | 2289028.10 | Аналитический метод | 0.1 | - |
| 559 | 420641.73 | 2289029.92 | Аналитический метод | 0.1 | - |
| 560 | 420344.42 | 2289032.21 | Аналитический метод | 0.1 | - |
| 561 | 420160.73 | 2289034.10 | Аналитический метод | 0.1 | - |
| 562 | 419952.10 | 2289037.29 | Аналитический метод | 0.1 | - |
| 563 | 419833.86 | 2289038.71 | Аналитический метод | 0.1 | - |
| 564 | 419718.88 | 2289038.71 | Аналитический метод | 0.1 | - |
| 565 | 419639.89 | 2289039.87 | Аналитический метод | 0.1 | - |
| 566 | 419516.19 | 2289041.54 | Аналитический метод | 0.1 | - |
| 567 | 419412.26 | 2289040.78 | Аналитический метод | 0.1 | - |
| 568 | 419292.06 | 2289043.42 | Аналитический метод | 0.1 | - |
| 569 | 419248.48 | 2289044.41 | Аналитический метод | 0.1 | - |
| 570 | 419248.78 | 2289060.85 | Аналитический метод | 0.1 | - |
| 571 | 419247.77 | 2289068.33 | Аналитический метод | 0.1 | - |
| 572 | 419239.06 | 2289081.09 | Аналитический метод | 0.1 | - |
| 573 | 419237.37 | 2289081.69 | Аналитический метод | 0.1 | - |
| 574 | 419246.77 | 2289161.06 | Аналитический метод | 0.1 | - |
| 575 | 419247.09 | 2289166.18 | Аналитический метод | 0.1 | - |
| 576 | 419243.04 | 2289181.10 | Аналитический метод | 0.1 | - |
| 577 | 419231.00 | 2289190.78 | Аналитический метод | 0.1 | - |
| 1 | 419215.57 | 2289191.54 | Аналитический метод | 0.1 | - |

Схема расположения границ публичного сервитута
в целях эксплуатации существующего линейного объекта системы газоснабжения и его неотъемлемых технологических частей:
"Газопровод неочищенного газа УКПГ-8-ОГПЗ 1 нитка"

Схема расположения листов

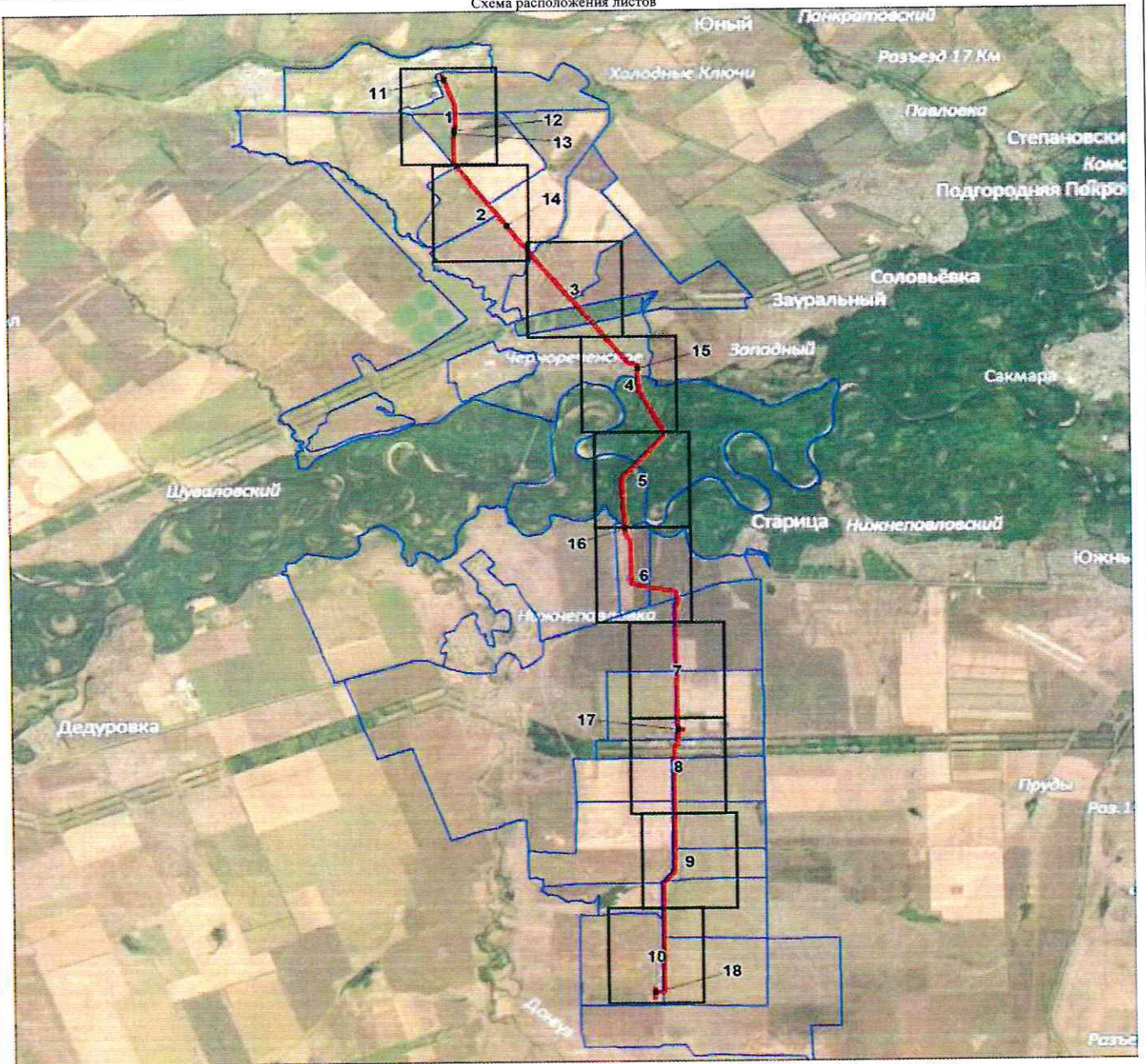

Используемые условные знаки и обозначения:





- характерная точка границы публичного сервитута
 - 1 обозначение характерной точки границы публичного сервитута
 - проектная граница публичного сервитута
 - местоположение инженерного сооружения
 - существующая часть границы земельных участков, имеющаяся в ЕГРН сведения о которой достаточны для определения ее местоположения
 - граница кадастрового квартала
- Оренбургская область
Оренбургский район
Зауральный сельсовет
- :214** кадастровый номер земельного участка
 - 56:21:1808001** номер кадастрового квартала
 -  задвижка, кран
 -  КИП, КИК
 -  опорный столбик (указатель)
 -  ограждение
 -  свеча

Схема расположения границ публичного сервитута
в целях эксплуатации существующего линейного объекта системы газоснабжения и его неотъемлемых технологических частей:
"Газопровод неочищенного газа УКПГ-8-ОГПЗ 1 нитка"

Выносной лист № 2

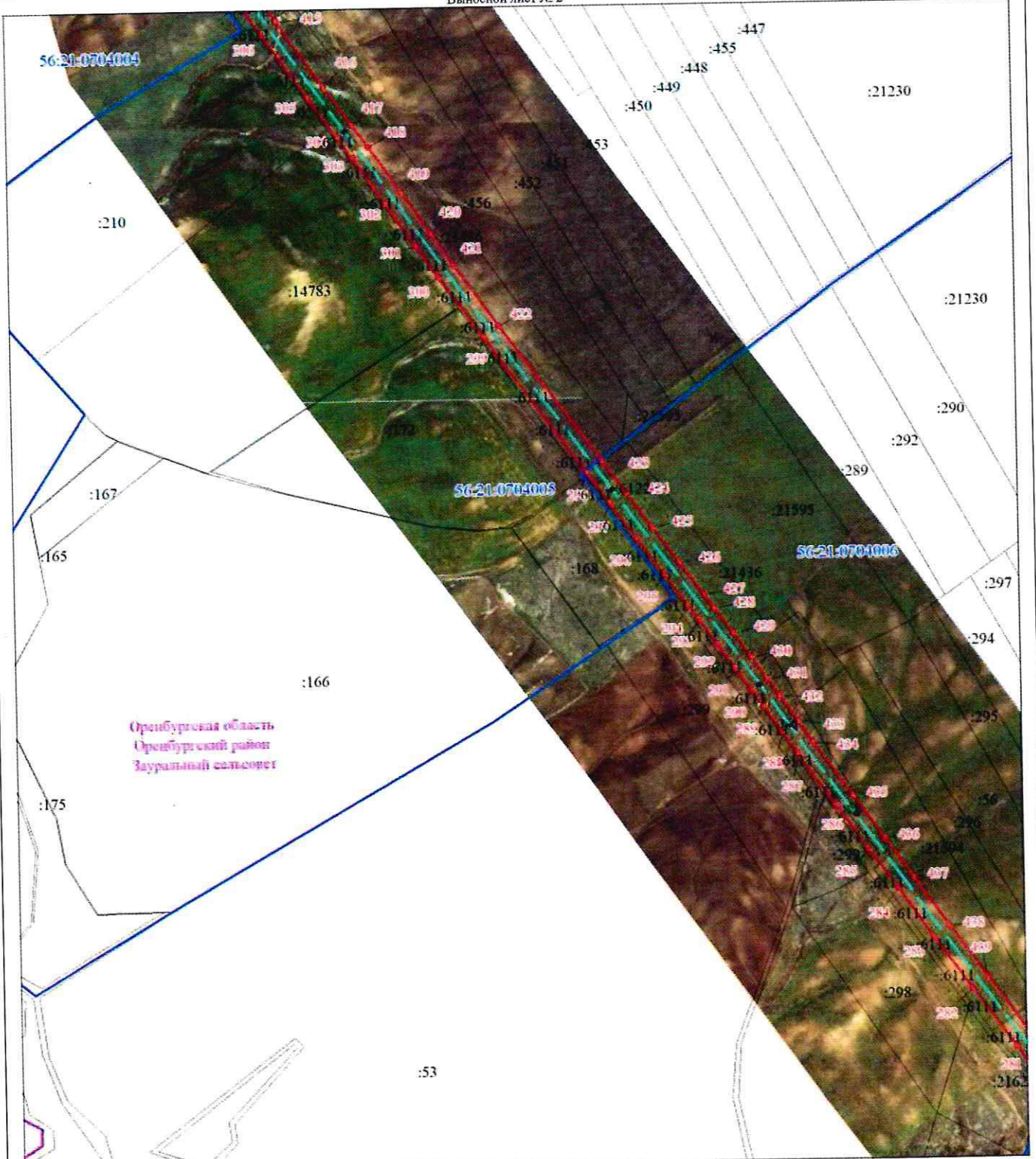

Масштаб 1:10000

Используемые условные знаки и обозначения представлены на схеме расположения листов

Схема расположения границ публичного сервитута
в целях эксплуатации существующего линейного объекта системы газоснабжения и его неотъемлемых технологических частей:
"Газопровод неочищенного газа УКПГ-8-ОГПЗ 1 нитка"

Выносной лист № 3

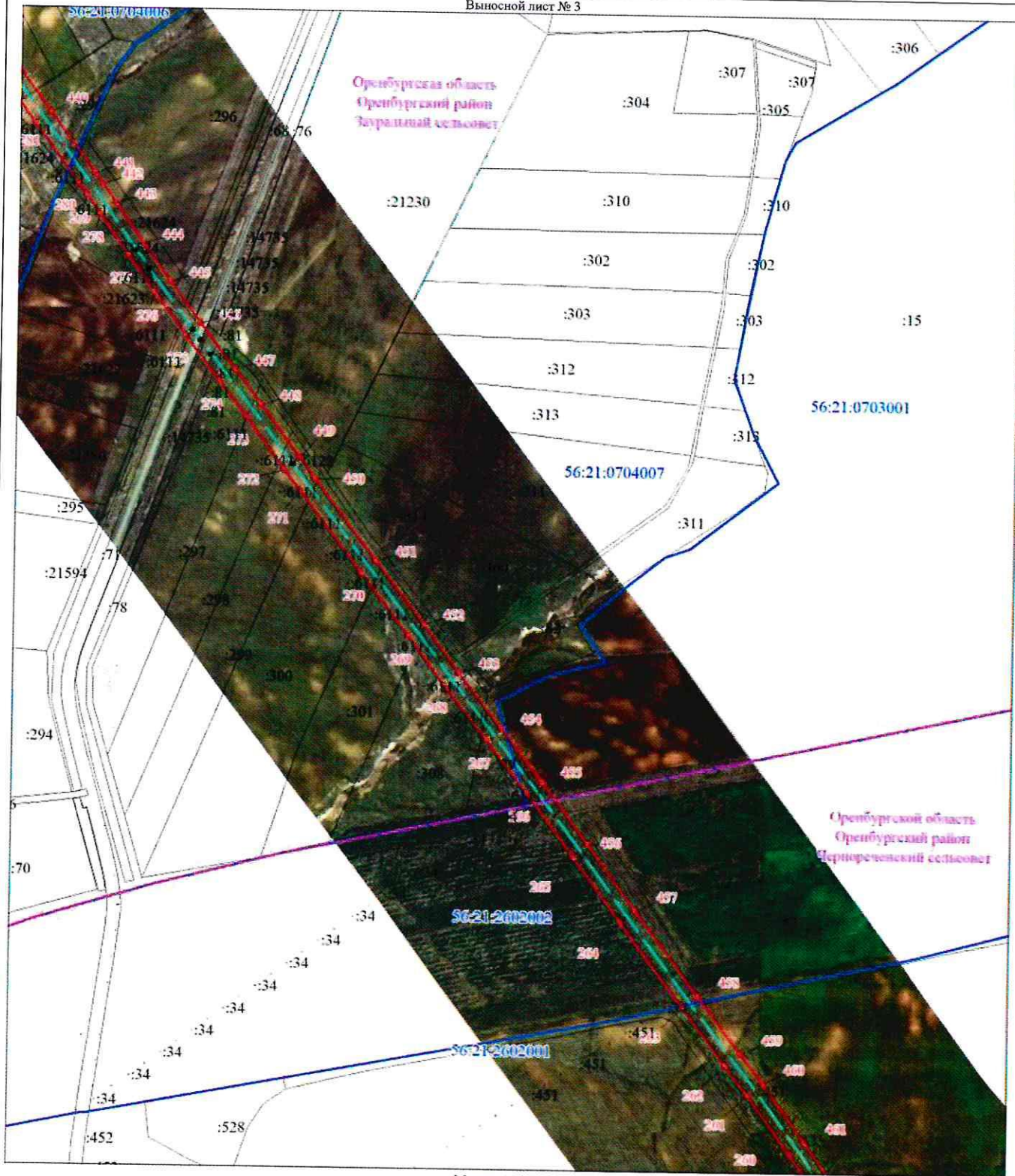

Масштаб 1:10000

Используемые условные знаки и обозначения представлены на схеме расположения листов

Схема расположения границ публичного сервитута
в целях эксплуатации существующего линейного объекта системы газоснабжения и его неотъемлемых технологических частей:
"Газопровод неочищенного газа УКПГ-8-ОГПЗ 1 нитка"

Выносной лист № 4

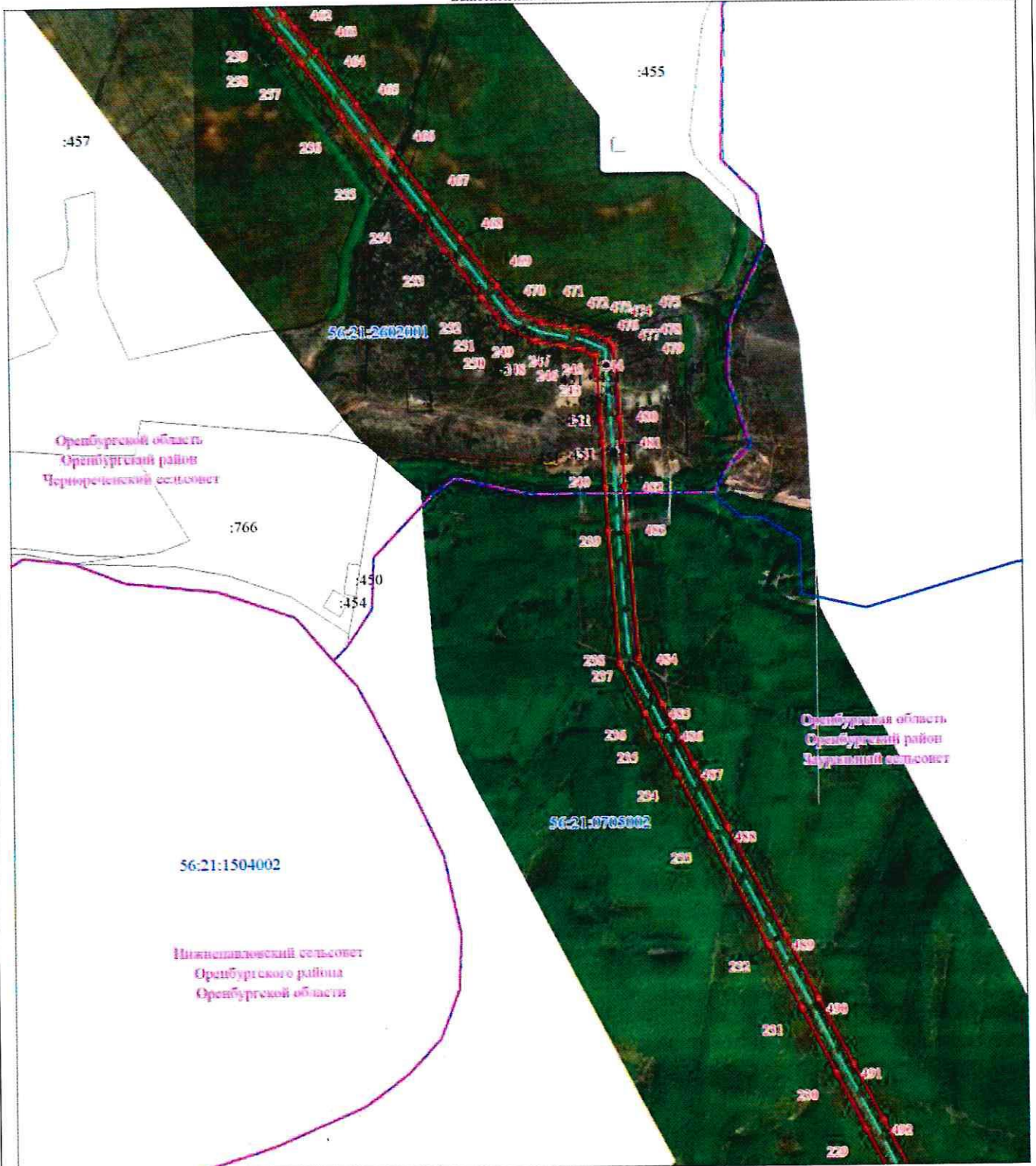

Масштаб 1:10000

Используемые условные знаки и обозначения представлены на схеме расположения листов

Схема расположения границ публичного сервитута
в целях эксплуатации существующего линейного объекта системы газоснабжения и его неотъемлемых технологических частей:
"Газопровод неочищенного газа УКПГ-8-ОГПЗ 1 нитка"

Выносной лист № 5

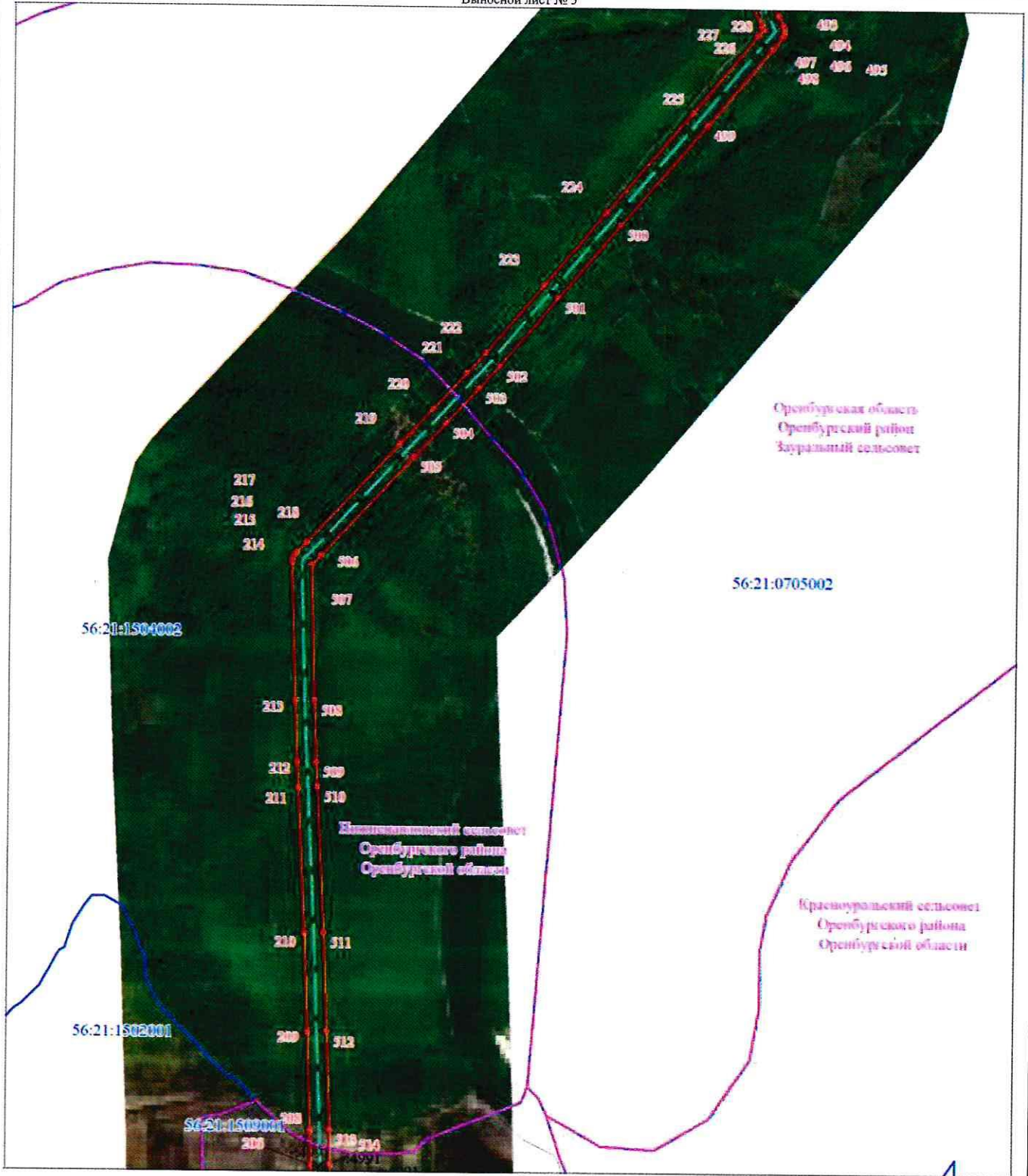

Масштаб 1:10000

Используемые условные знаки и обозначения представлены на схеме расположения листов

Схема расположения границ публичного сервитута
в целях эксплуатации существующего линейного объекта системы газоснабжения и его неотъемлемых технологических частей:
"Газопровод неочищенного газа УЖПГ-8-ОГПЗ 1 нитка"

Выносной лист № 6

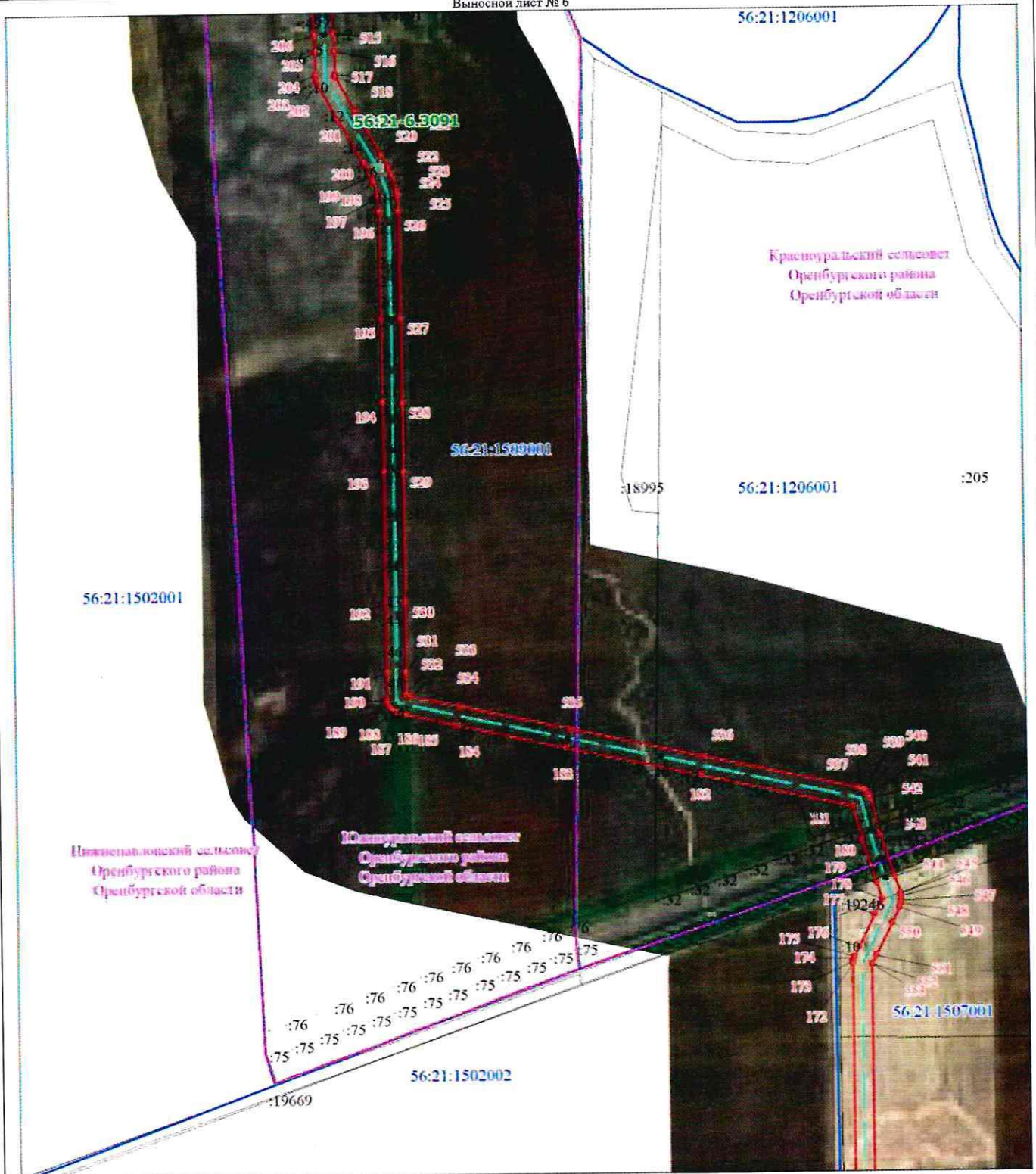

Масштаб 1:10000

Используемые условные знаки и обозначения представлены на схеме расположения листов

Схема расположения границ публичного сервитута
в целях эксплуатации существующего линейного объекта системы газоснабжения и его неотъемлемых технологических частей:
"Газопровод неочищенного газа УКПГ-8-ОГПЗ 1 нитка"

Выносной лист № 7



Масштаб 1:10000

Используемые условные знаки и обозначения представлены на схеме расположения листов

Схема расположения границ публичного сервитута
в целях эксплуатации существующего линейного объекта системы газоснабжения и его неотъемлемых технологических частей:
"Газопровод неочищенного газа УКПГ-8-ОГПЗ 1 нитка"

Выносной лист № 8

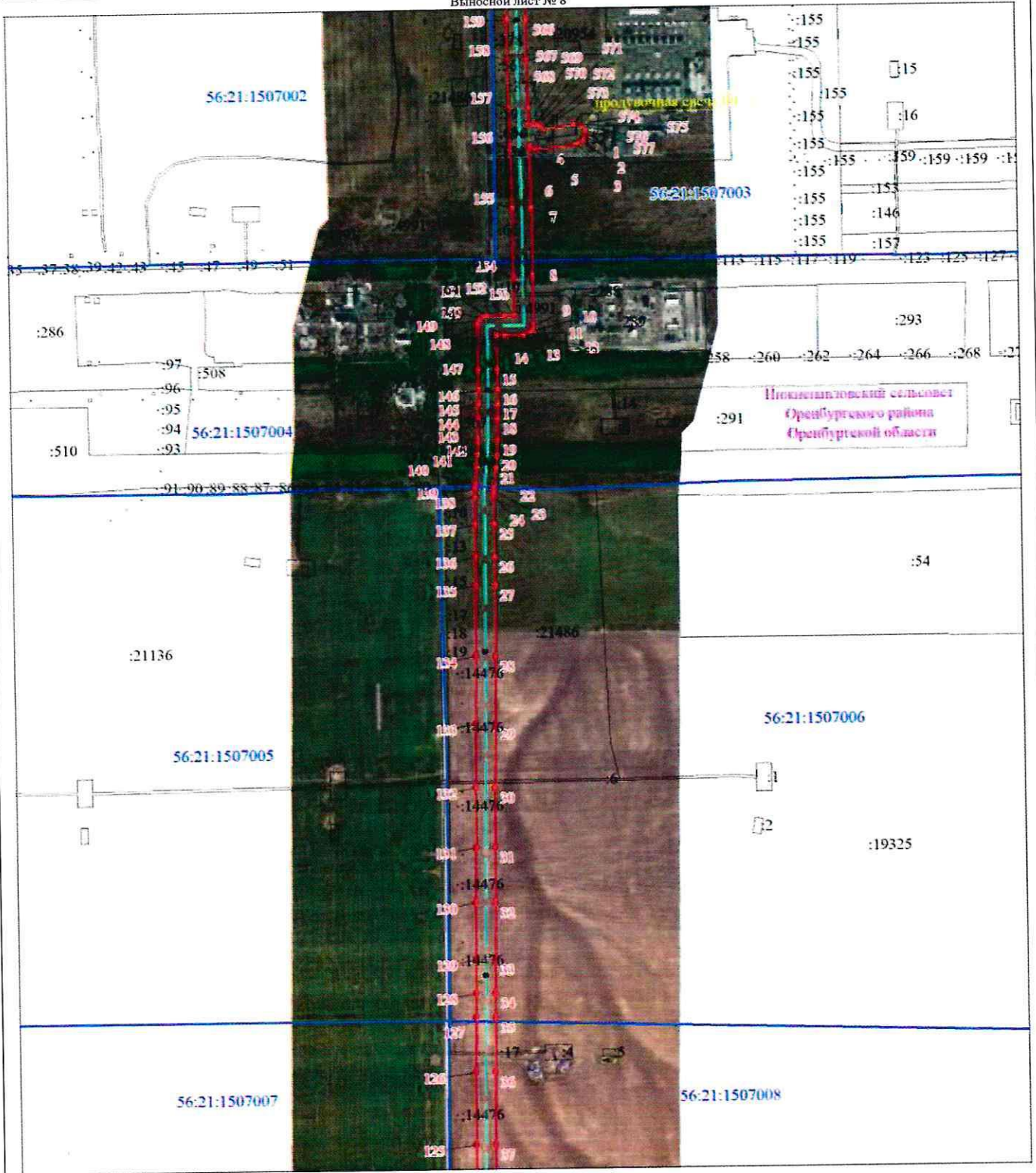

Масштаб 1:10000

Используемые условные знаки и обозначения представлены на схеме расположения листов

Схема расположения границ публичного сервитута
в целях эксплуатации существующего линейного объекта системы газоснабжения и его неотъемлемых технологических частей:
"Газопровод неочищенного газа УКПГ-8-ОГПЗ 1 нитка"

Выносной лист № 9

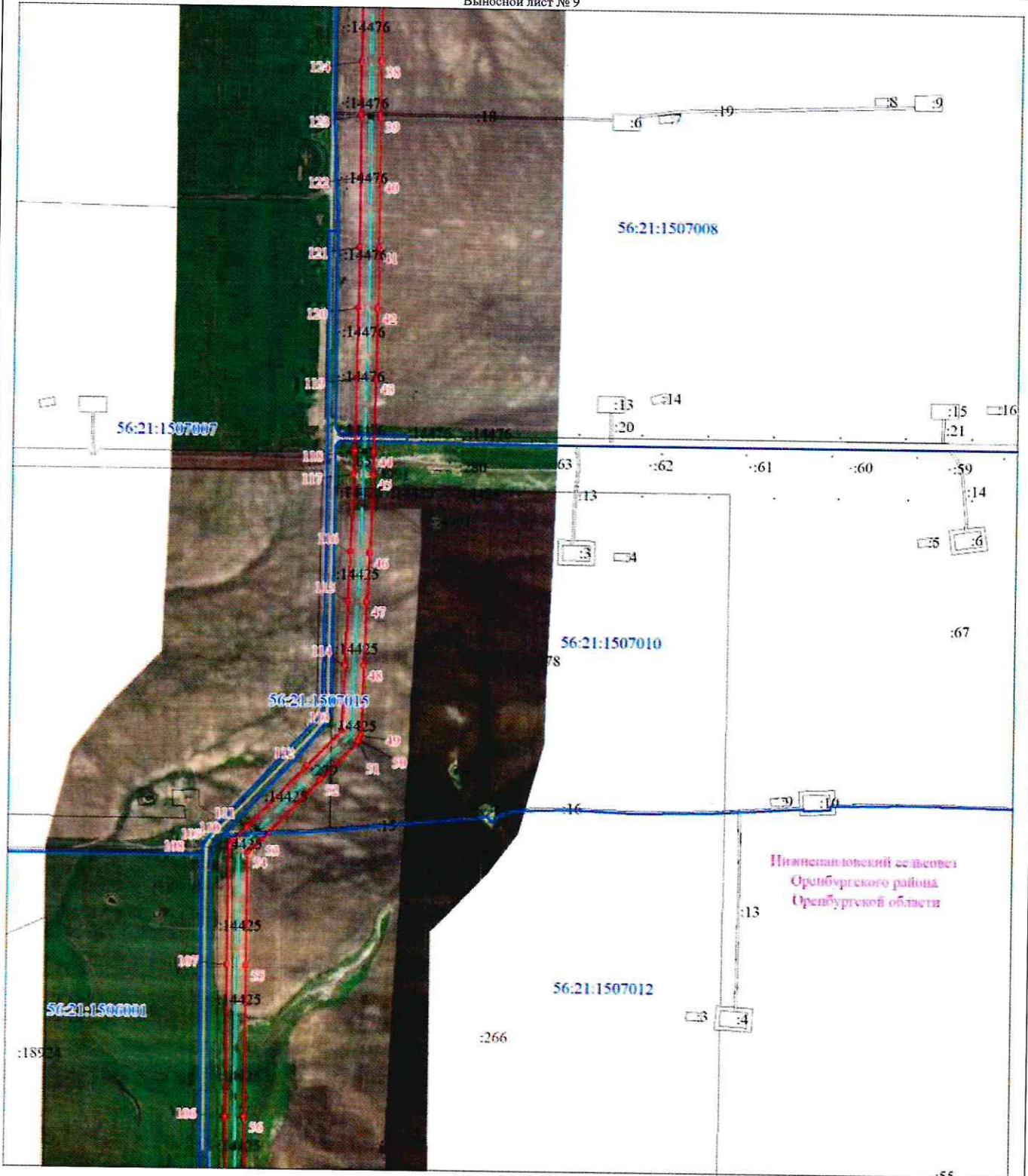

Масштаб 1:10000

Используемые условные знаки и обозначения представлены на схеме расположения листов

Схема расположения границ публичного сервитута
в целях эксплуатации существующего линейного объекта системы газоснабжения и его неотъемлемых технологических частей:
"Газопровод неочищенного газа УКПГ-8-ОГПЗ 1 нитка"

Выносной лист № 10



Масштаб 1:10000

Используемые условные знаки и обозначения представлены на схеме расположения листов

Схема расположения границ публичного сервитута
в целях эксплуатации существующего линейного объекта системы газоснабжения и его неотъемлемых
технологических частей:

"Газопровод неочищенного газа УКПГ-8-ОГПЗ 1 нитка"

Выносной лист № 11



Масштаб 1:500

Используемые условные знаки и обозначения представлены на схеме расположения листов

Схема расположения границ публичного сервитута
в целях эксплуатации существующего линейного объекта системы газоснабжения и его неотъемлемых
технологических частей:

"Газопровод неочищенного газа УКПГ-8-ОГПЗ 1 нитка"

Выносной лист № 12



Масштаб 1:500

Используемые условные знаки и обозначения представлены на схеме расположения листов

Схема расположения границ публичного сервитута
в целях эксплуатации существующего линейного объекта системы газоснабжения и его неотъемлемых
технологических частей:

"Газопровод неочищенного газа УКПГ-8-ОГПЗ 1 нитка"

Выносной лист № 13



Масштаб 1:500

Используемые условные знаки и обозначения представлены на схеме расположения листов

**Схема расположения границ публичного сервитута
в целях эксплуатации существующего линейного объекта системы газоснабжения и его неотъемлемых
технологических частей:
"Газопровод неочищенного газа УКПГ-8-ОГПЗ 1 нитка"**

Выносной лист № 14



Масштаб 1:500

Используемые условные знаки и обозначения представлены на схеме расположения листов

Схема расположения границ публичного сервитута
в целях эксплуатации существующего линейного объекта системы газоснабжения и его неотъемлемых
технологических частей:

"Газопровод неочищенного газа УКПГ-8-ОГПЗ 1 нитка"

Выносной лист № 15

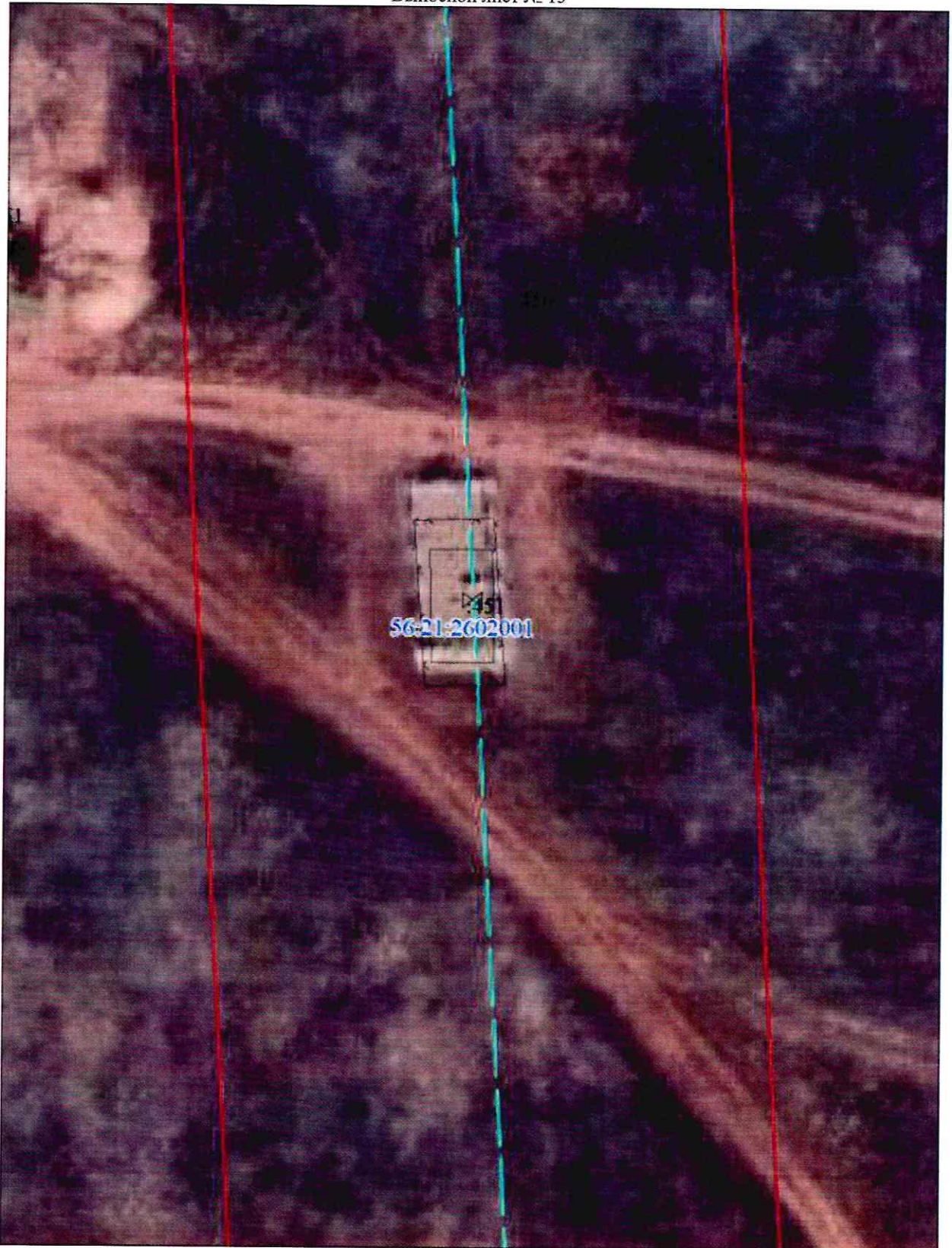

Масштаб 1:500

Используемые условные знаки и обозначения представлены на схеме расположения листов

Схема расположения границ публичного сервитута
в целях эксплуатации существующего линейного объекта системы газоснабжения и его неотъемлемых
технологических частей:

"Газопровод неочищенного газа УКПГ-8-ОГПЗ 1 нитка"

Выносной лист № 16



Масштаб 1:500

Используемые условные знаки и обозначения представлены на схеме расположения листов

Схема расположения границ публичного сервитута
в целях эксплуатации существующего линейного объекта системы газоснабжения и его неотъемлемых
технологических частей:

"Газопровод неочищенного газа УКПГ-8-ОГПЗ 1 нитка"

Выносной лист № 17



Масштаб 1:500

Используемые условные знаки и обозначения представлены на схеме расположения листов

Схема расположения границ публичного сервитута
в целях эксплуатации существующего линейного объекта системы газоснабжения и его неотъемлемых
технологических частей:
"Газопровод неочищенного газа УКПГ-8-ОГПЗ 1 нитка"

Выносной лист № 18



Масштаб 1:500

Используемые условные знаки и обозначения представлены на схеме расположения листов

| Текстовое описание местоположения границ объекта | | |
|--|----------|------------------------------|
| Прохождение границы | | Описание прохождения границы |
| от точки | до точки | |
| 1 | 2 | 3 |
| 1 | 1 | - |