

Утверждено  
распоряжением министерства  
природных ресурсов, экологии  
и имущественных отношений  
Оренбургской области  
от \_\_\_\_\_ № \_\_\_\_\_

## **ОПИСАНИЕ МЕСТОПОЛОЖЕНИЯ ГРАНИЦ**

Публичный сервитут в целях размещения существующего линейного объекта электросетевого хозяйства ВЛ-35 кв от ПС "Дедуровская" до УКПГ-12 (инв. №122045)

---

(наименование объекта, местоположение границ которого описано (далее - объект))

**ОПИСАНИЕ МЕСТОПОЛОЖЕНИЯ ГРАНИЦ****Публичный сервитут в целях размещения существующего линейного объекта электросетевого хозяйства ВЛ-35 кв от ПС "Дедуровская" до УКПГ-12 (инв. №122045)**

(наименование объекта, местоположение границ которого описано)

<b>№ п/п</b>	<b>Содержание</b>	<b>Номера листов</b>
<b>1</b>	<b>2</b>	<b>3</b>
1	Сведения об объекте	3
2	Сведения о местоположении границ объекта	4
3	Сведения о местоположении измененных (уточненных) границ объекта	6
4	План границ	7
5	Приложение	
	<i>Доверенность №01/04/04-647д от 17.09.2018</i>	—
	<i>Доверенность №77/98-н/77-2020-4-759 от 18.11.2020</i>	—

**ОПИСАНИЕ МЕСТОПОЛОЖЕНИЯ ГРАНИЦ****Публичный сервитут в целях размещения существующего линейного объекта электросетевого хозяйства ВЛ-35 кв от ПС "Дедуровская" до УКПГ-12 (инв. №122045)**

(наименование объекта, местоположение границ которого описано)

**Раздел 1****Сведения об объекте**

<b>№ п/п</b>	<b>Характеристики объекта</b>	<b>Описание характеристик</b>
<b>1</b>	<b>2</b>	<b>3</b>
1	Местоположение объекта	Оренбургская обл., р-н Оренбургский
2	Площадь объекта $\pm$ величина погрешности определения площади ( $P \pm \Delta P$ )	145168 $\pm$ 667 кв.м
3	Иные характеристики объекта	Публичный сервитут в целях размещения существующего линейного объекта электросетевого хозяйства ВЛ-35 кв от ПС "Дедуровская" до УКПГ-12 с инв. №122045, сроком действия на 49 лет в интересах ПАО "Газпром"

**ОПИСАНИЕ МЕСТОПОЛОЖЕНИЯ ГРАНИЦ**

**Публичный сервитут в целях размещения существующего линейного объекта электросетевого хозяйства ВЛ-35 кв от ПС "Дедуровская" до УКПГ-12 (инв. №122045)**

(наименование объекта, местоположение границ которого описано)

**Раздел 2****Сведения о местоположении границ объекта****1. Система координат МСК-субъект 56****2. Сведения о характерных точках границ объекта**

Обозначение характерных точек границ	Координаты, м		Метод определения координат характерной точки	Средняя квадратическая погрешность положения характерной точки ( $M_t$ ), м	Описание обозначения точки на местности (при наличии)
	X	Y			
1	2	3	4	5	6
1	421229.01	2269096.32	Аналитический метод	0.50	Закрепление отсутствует
2	421527.86	2269124.89	Аналитический метод	0.50	Закрепление отсутствует
3	421553.70	2269226.68	Аналитический метод	0.50	Закрепление отсутствует
4	421520.75	2269235.05	Аналитический метод	0.50	Закрепление отсутствует
5	421500.80	2269156.45	Аналитический метод	0.50	Закрепление отсутствует
6	421238.00	2269131.34	Аналитический метод	0.50	Закрепление отсутствует
7	420577.04	2269581.59	Аналитический метод	0.50	Закрепление отсутствует
8	420583.51	2269675.13	Аналитический метод	0.50	Закрепление отсутствует
9	419597.76	2270287.80	Аналитический метод	0.50	Закрепление отсутствует
10	418465.20	2271307.01	Аналитический метод	0.50	Закрепление отсутствует
11	418402.96	2271364.13	Аналитический метод	0.50	Закрепление отсутствует
12	418463.68	2271462.98	Аналитический метод	0.50	Закрепление отсутствует
13	418437.09	2271517.86	Аналитический метод	0.50	Закрепление отсутствует
14	418445.67	2271540.55	Аналитический метод	0.50	Закрепление отсутствует
15	418413.34	2271551.08	Аналитический метод	0.50	Закрепление отсутствует
16	418400.10	2271516.21	Аналитический метод	0.50	Закрепление отсутствует
17	418424.96	2271464.91	Аналитический метод	0.50	Закрепление отсутствует
18	418359.52	2271358.36	Аналитический метод	0.50	Закрепление отсутствует
19	418435.39	2271288.09	Аналитический метод	0.50	Закрепление отсутствует

**ОПИСАНИЕ МЕСТОПОЛОЖЕНИЯ ГРАНИЦ**

**Публичный сервитут в целях размещения существующего линейного объекта электросетевого хозяйства ВЛ-35 кв от ПС "Дедуровская" до УКПГ-12 (инв. №122045)**

(наименование объекта, местоположение границ которого описано)

**Раздел 2****Сведения о местоположении границ объекта**

1	2	3	4	5	6
20	419577.26	2270260.52	Аналитический метод	0.50	Закрепление отсутствует
21	420548.18	2269657.06	Аналитический метод	0.50	Закрепление отсутствует
22	420541.77	2269564.47	Аналитический метод	0.50	Закрепление отсутствует
1	421229.01	2269096.32	Аналитический метод	0.50	Закрепление отсутствует

**3. Сведения о характерных точках части (частей) границы объекта**

Обозначение характерных точек части границы	Координаты, м		Метод определения координат характерной точки	Средняя квадратическая погрешность положения характерной точки ( $M_t$ ), м	Описание обозначения точки на местности (при наличии)
	X	Y			
1	2	3	4	5	6
Часть № —					
—	—	—	—	—	—



## ОПИСАНИЕ МЕСТОПОЛОЖЕНИЯ ГРАНИЦ

Публичный сервитут в целях размещения существующего линейного объекта электросетевого хозяйства ВЛ-35 кв от ПС "Дедуровская" до УКПГ-12 (инв. №122045)  
(наименование объекта, местоположение границ которого описано)

### Раздел 4

### Схема расположения границ публичного сервитута

#### Основной лист

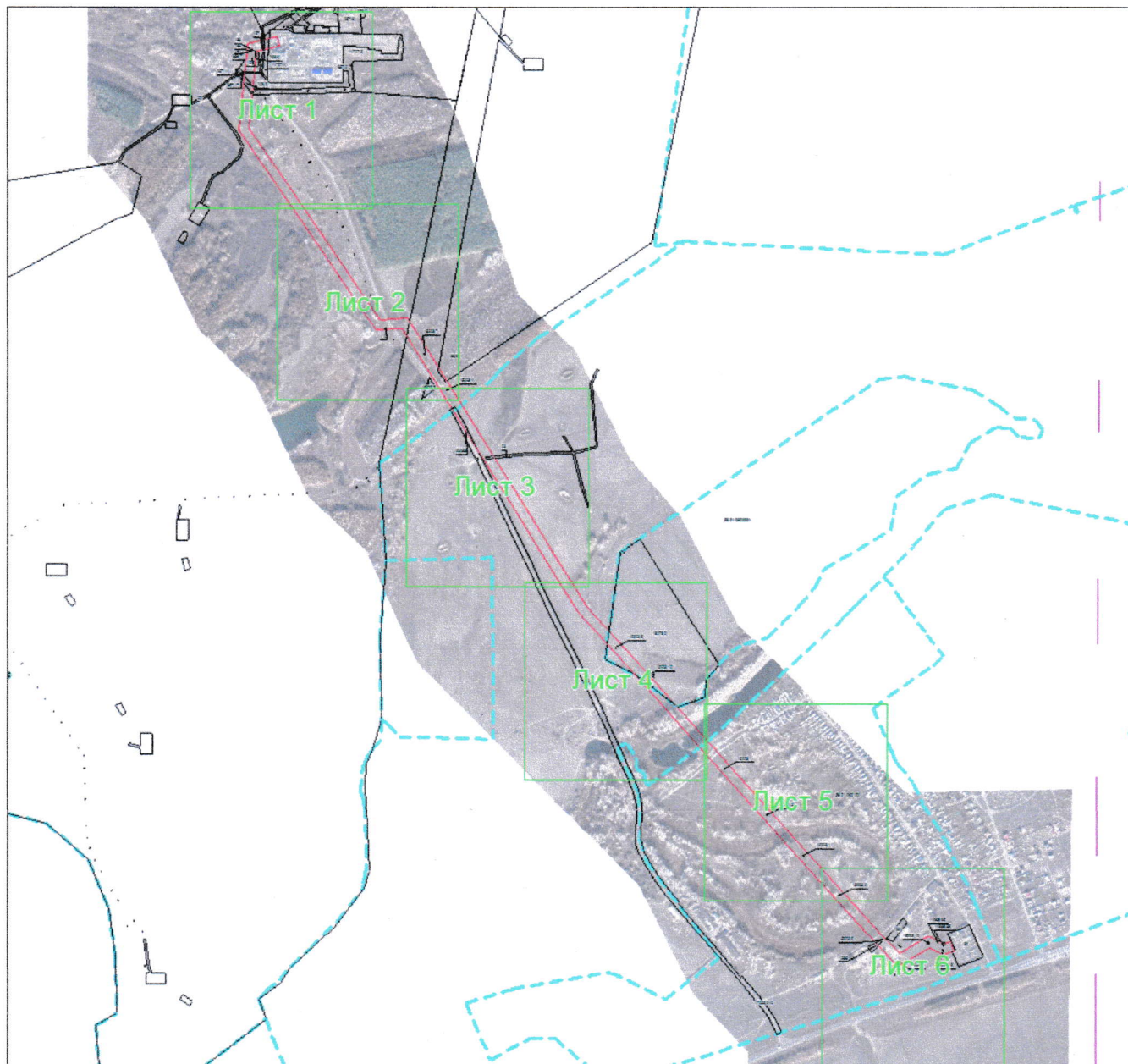

Масштаб 1: 22013

#### Используемые условные знаки и обозначения:

- область выносного листа,
- 23 — номер выносного листа.

Остальные используемые условные знаки и обозначения приведены на отдельной странице в конце раздела.

Подпись  Зоровцов А. Н. Дата 23 ноября 2022 г.

Место для оттиска печати (при наличии) лица, составившего описание местоположения границ объекта

**ОПИСАНИЕ МЕСТОПОЛОЖЕНИЯ ГРАНИЦ**

**Публичный сервитут в целях размещения существующего линейного объекта электросетевого хозяйства ВЛ-35 кв от ПС "Дедуровская" до УКПГ-12 (инв. №122045)**  
(наименование объекта, местоположение границ которого описано)

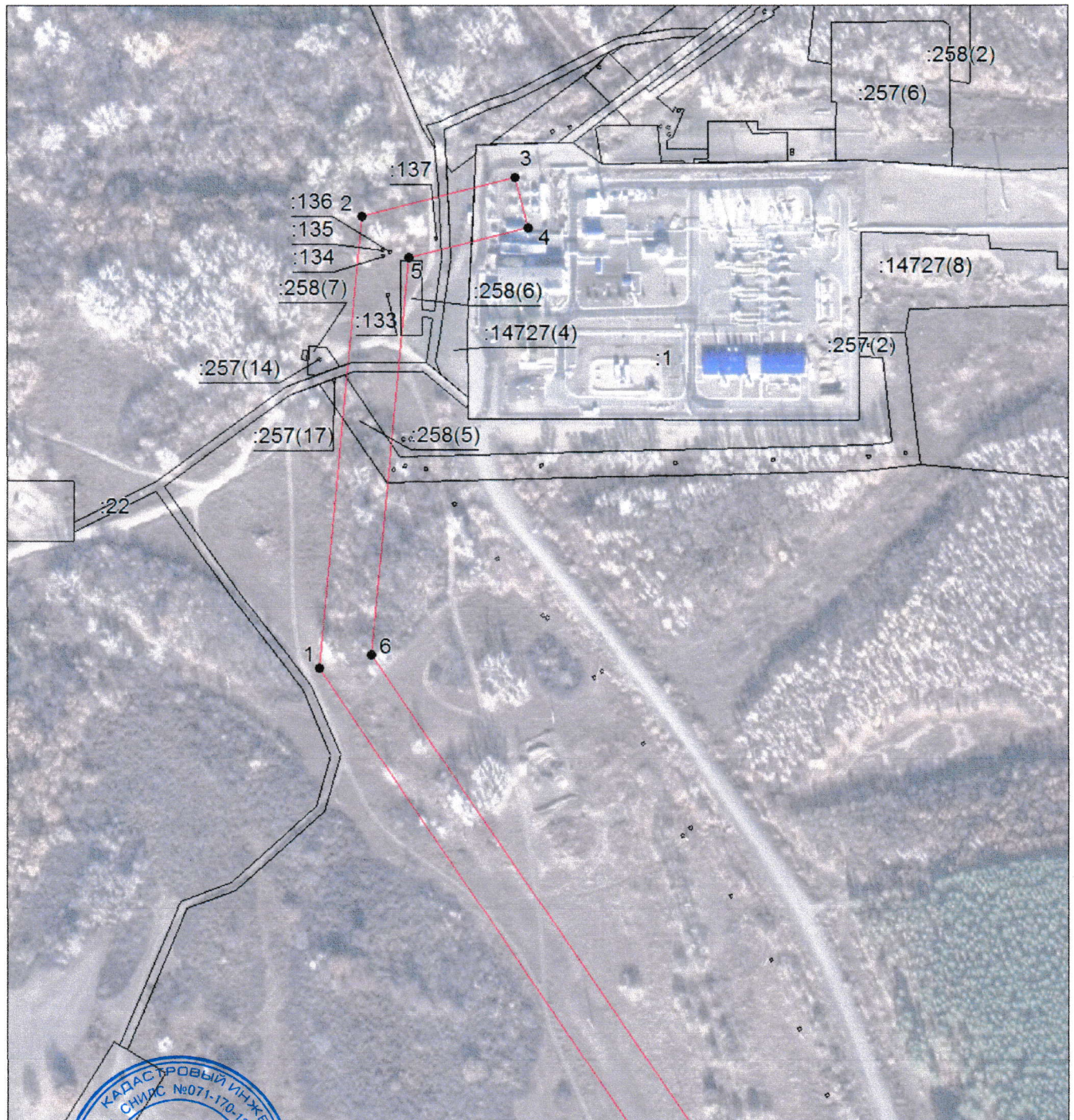
**Раздел 4****Схема расположения границ публичного сервитута****Выносной лист №1****Масштаб 1:4000**

Используемые условные знаки и обозначения приведены на отдельной странице в конце раздела.

Подпись: *А. Н. Здоровцов* / Здоровцов А. Н. Дата 23 ноября 2022 г.

Место для оттиска печати (при наличии) лица, составившего описание местоположения границ объекта



### ОПИСАНИЕ МЕСТОПОЛОЖЕНИЯ ГРАНИЦ

Публичный сервитут в целях размещения существующего линейного объекта электросетевого хозяйства ВЛ-35 кв от ПС "Дедуровская" до УКПГ-12 (инв. №122045)  
(наименование объекта, местоположение границ которого описано)

### Раздел 4

### Схема расположения границ публичного сервитута

#### Выносной лист №2



Масштаб 1:4000

Используемые условные знаки и обозначения приведены на отдельной странице в конце раздела.

Подпись Здоровцов А. Н. Дата 23 ноября 2022 г.

Место для оттиска печати (при наличии) лица, составившего описание местоположения границ объекта



### ОПИСАНИЕ МЕСТОПОЛОЖЕНИЯ ГРАНИЦ

Публичный сервитут в целях размещения существующего линейного объекта электросетевого хозяйства ВЛ-35 кв от ПС "Дедуровская" до УКПГ-12 (инв. №122045)  
(наименование объекта, местоположение границ которого описано)

### Раздел 4

### Схема расположения границ публичного сервитута

#### Выносной лист №3



Масштаб 1:4000

Используемые условные знаки и обозначения приведены на отдельной странице в конце раздела.

Подпись *Здоровцов А. Н.* Дата 23 ноября 2022 г.

Место для отпечатка печати (при наличии) лица, составившего описание местоположения границ объекта



**ОПИСАНИЕ МЕСТОПОЛОЖЕНИЯ ГРАНИЦ**

**Публичный сервитут в целях размещения существующего линейного объекта электросетевого хозяйства ВЛ-35 кв от ПС "Дедуровская" до УКПГ-12 (инв. №122045)**  
(наименование объекта, местоположение границ которого описано)

**Раздел 4**

**Схема расположения границ публичного сервитута**

**Выносной лист №4**

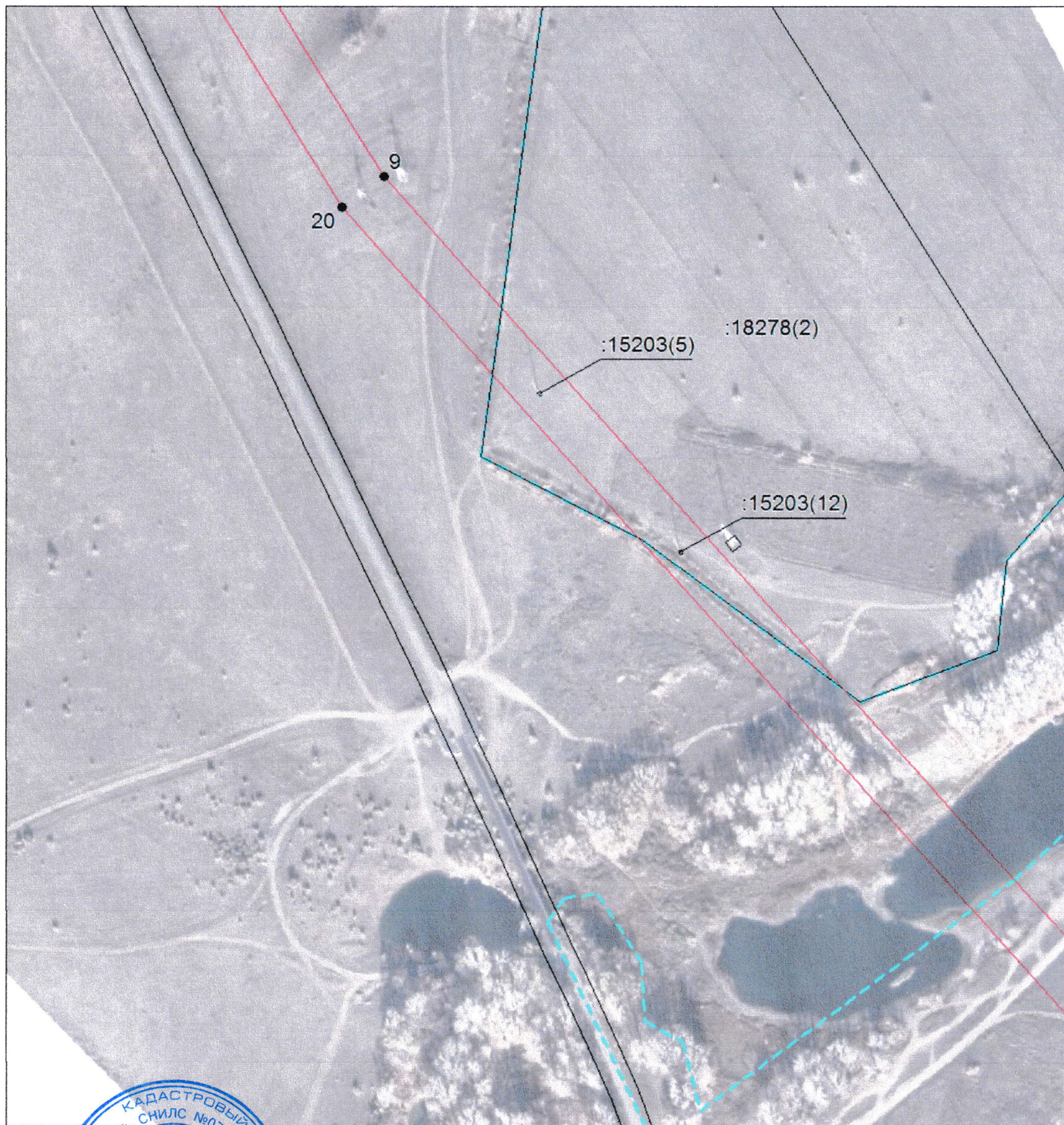

**Масштаб 1:4000**

Используемые условные знаки и обозначения приведены на отдельной странице в конце раздела.

Подпись *А.Н. Здоровцов* **Здоровцов А. Н.** Дата **23 ноября 2022 г.**

Место для оттиска печати (при наличии) лица, составившего описание местоположения границ объекта



**ОПИСАНИЕ МЕСТОПОЛОЖЕНИЯ ГРАНИЦ**

Публичный сервитут в целях размещения существующего линейного объекта электросетевого хозяйства ВЛ-35 кв от ПС "Дедуровская" до УКПГ-12 (инв. №122045)  
(наименование объекта, местоположение границ которого описано)

**Раздел 4****Схема расположения границ публичного сервитута****Выносной лист №5****Масштаб 1:4000**

Используемые условные знаки и обозначения приведены на отдельной странице в конце раздела.

Подпись  Здоровцов А. Н. Дата 23 ноября 2022 г.

Место для оттиска печати (при наличии) лица, составившего описание местоположения границ объекта

## ОПИСАНИЕ МЕСТОПОЛОЖЕНИЯ ГРАНИЦ

Публичный сервитут в целях размещения существующего линейного объекта электросетевого хозяйства ВЛ-35 кв от ПС "Дедуровская" до УКПГ-12 (инв. №122045)  
(наименование объекта, местоположение границ которого описано)

### Раздел 4

### Схема расположения границ публичного сервитута

#### Выносной лист №6



Масштаб 1:4000

Используемые условные знаки и обозначения приведены на отдельной странице в конце раздела.

Подпись Здоровцов А. Н. Дата 23 ноября 2022 г.





Место для оттиска печати (при наличии) лица, составившего описание местоположения границ объекта



**ОПИСАНИЕ МЕСТОПОЛОЖЕНИЯ ГРАНИЦ**

**Публичный сервитут в целях размещения существующего линейного объекта электросетевого хозяйства ВЛ-35 кв от ПС "Дедуровская" до УКПГ-12 (инв. №122045)**  
(наименование объекта, местоположение границ которого описано)

**Раздел 4****Схема расположения границ публичного сервитута****Используемые условные знаки и обозначения:**

-  — граница объекта,
-  — установленная граница муниципального образования,
-  — установленная граница населенного пункта,
-  — граница земельного участка,
-  — характерная точка объекта.